Dorpskrant Herveld-Andelst

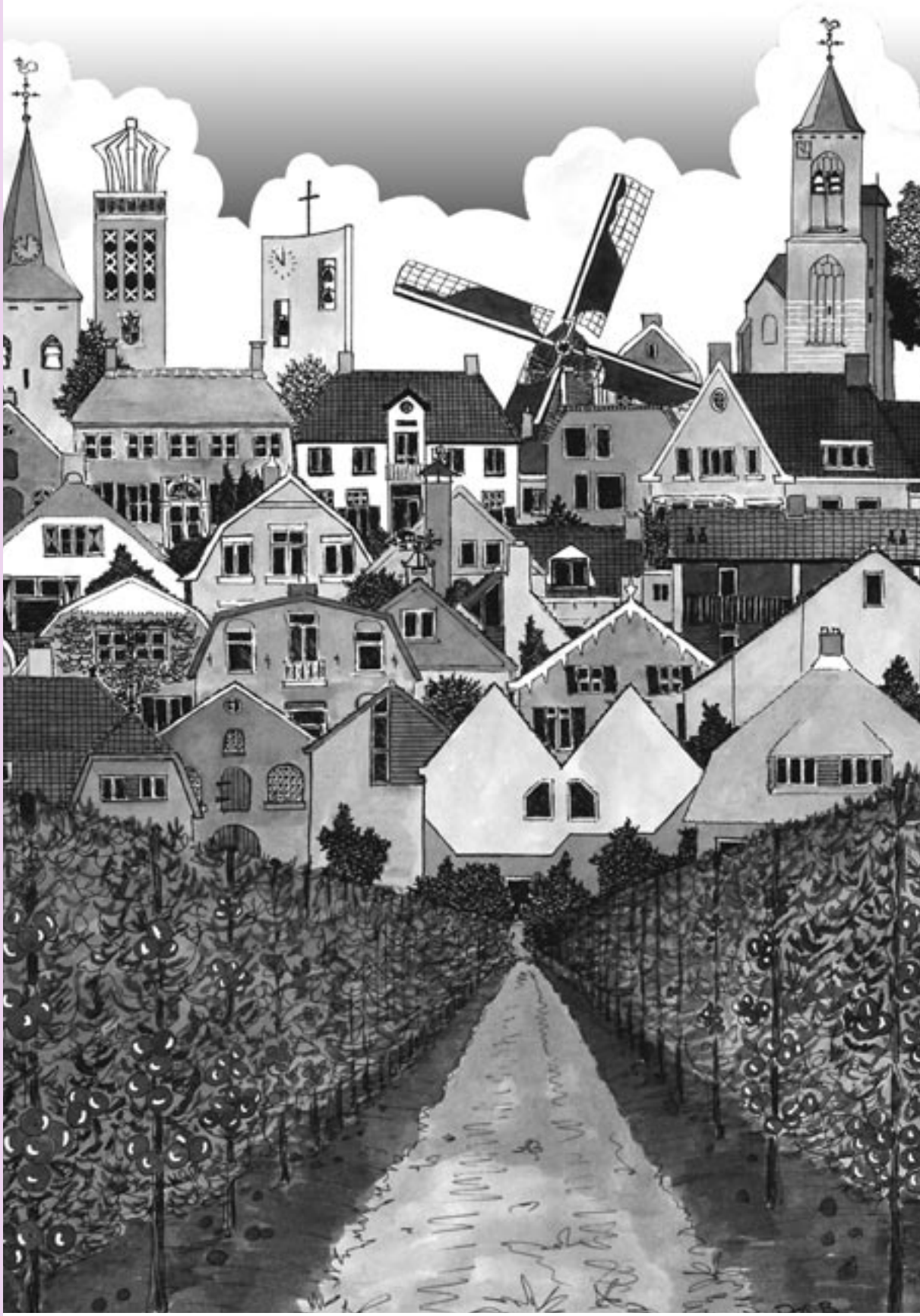

52e jaargang - nummer 9 (nr. 559)

oktober 2024

VIER OOK JOUW VERJAARDAG, JUBILEUM, FAMILIE- OF PERSONEELSFEEST BIJ ONS

TIELSESTRAAT 69, VALBURG | 0488 - 745081 | WWW.HETWAPENVANVALBURG.NL

PANNENKOEKEN | LUNCH | DINER | HIGH TEA

MOLENSTRAAT 18, HEMMEN | 0488-725800 | WWW.PANNENKOEKENAANDELINGE.NL

COLOFON

De Dorpskrant Herveld-Andelst is een uitgave van de Stichting Dorpskrant Herveld Andelst.
(Voorzitter: Ries Euser,
secretaris: Marieke Verbeek,
penningmeester: Bart Hasselbach).
Email: secretariaat@dorpskrantha.nl

De Dorpskrant wordt huis aan huis verspreid in Herveld en Andelst en verschijnt 11 x per jaar in een oplage van 2070 exemplaren.

Advertenties naar: advertentie@dorpskrantha.nl
Ria Spanbroek, Nassaupark 12,
6673 WR ANDELST
Kopij naar: kopij@dorpskrantha.nl
Jeanet Rothoff, Bredestraat-Zuid 51,
6674 LA HERVELD.
Kopij aanleveren: teksten in Word. Foto's apart van de tekst aanleveren in JPEG of TIF
Kopij en advertenties voor de Dorpskrant van november 2024 inleveren voor 13 oktober.
Bezorging in de week van 1 november 2024.

Layout en druk:
Grafisch bureau A&K - Andelst

http://dorpskrantha.nl

Bank: Regiobank NL13 RBRB0917663934
t.n.v. Dorpskrant Herveld Andelst

Eindredactie:
Elly Filius Tel: 06-10247883

Advertenties
Ria Spanbroek Tel: 06-34189048

Kopijverwerking
Jeanet Rothoff Tel: 06-57264024

Administratie
Paul Kogels Tel: 06-52167271

Bezorging

Vaste medewerkers:
Fred van den Berg, Carla Brekelmans, Ilse Degen, Demi Gertsen, Nica Gertsen, Karel Hulsteijn, Rein de Jong, Petra Peperkamp, Johan van Rooij, Henk Rüger, Wim Scholten, Jolie Tilleman, Wilko Wittenberg, Simone van Workum, Daniëlla van Mil, Fred Tijssen.

Over foto's waarvan wij de fotograaf niet konden achterhalen, kan de fotograaf desgewenst contact opnemen met de redactie. Voor het plaatsen van de foto's in de Dorpskrant is toestemming gevraagd aan de fotograaf of aan de eigenaar van de foto's. Aan degenen die afgebeeld staan op de foto's is toestemming gevraagd. Betreft het foto's van een activiteit dan is toestemming gevraagd aan de organisatie voor het plaatsen van de foto's.

INHOUDSOPGAVE

Colofon....3
Inhoudsopgave....3
Van de redactie....3
Column....4/5
QR code Donatie Dorpskrant....5
Tekening Ilse....5
In en uit (in) Herveld-Andelst....7/9/11
Wekelijkse activiteiten Stichting samen ontmoeten....11
Donatie Dorpskrant....11
Welkom nieuwe adverteerders....13
Energiegemeenschap HAZ....13
Belangrijke mededeling munten de Hoendrik....13
VEWW dag van de witte stok....15
Clubkampioenschappen jeugd TVHA....17
Bedrijvigheid Perlina....18/19/21
Nieuwjaarsparty…de Hoendrik en de Keet....20
SSO……Duo Een en Ander....21
De nieuwe kinderburgemeester....23/25
Herveld Drijft....25
Fotopagina Herveld drijft....27
Bridgeclub 3 Sans-Atout....28
Zonnestraal....28
jeugd Vakantie Werk....29/31
Historische kring Midden-Betuwe en Oosterhout, Slijk-Ewijk....33
Paddenstoelen in Hemmense bos....33
Tijd voor jaarlijkse griepprik....34
Open maaltijd in de Poort....34
Feest op de Vink op open monumentendag....35
Vietz een eindje verder weg maar toch dichterbij....36/37
Een gouden tip....38/39/40/41
Oriëntatiecursus Christelijk geloof....41
Fotopagina Betuwe Podium....43
Activiteiten bij Den Tip....44
Lampioenenoptocht met Oranjevereniging....44
De nacht van…Oktoberfest....45
Intocht Sinterklaas met de Oranjevereniging....47
Klein gedichtje....47
Stichting Music....de Addams Family....48/49
Smederij Cornelis Pronk....49
Uit de oude doos....50
Kabouterspeurtocht in Hemmen....51
Oplossing puzzel september....52
QR-code Help Oekraine....52
Uitnodiging boekpresentatie....53
Muziekvereniging st Willibrordus....54
OverbetuweDoet……doneer aan de Dorpskrant....55
Dank je wel…Wim....55
Advertorial de Regiobank....57
Prijspuzzel oktober 2024....58/59
Clara Fabriciusschool en Ukkiepuk……peuterplezierdagen....61
Funpagina...Halloween....63
Fotopagina Ballonvaart....65
Probleemprojecten…Mary's Meals....66
Oppasdienst in Herveld en Andelst....67
AED's in Herveld en Andelst....69
Wat u moet weten....70

Van de redactie

Er staan weer veel interessante artikelen in de krant, wat te denken van Mevr. Everdina Hoffman met haar boekje over het logosmasker en nog een schrijfster die u uitnodigt bij de presentatie van haar boek te zijn, geweldig om een boek te schrijven. Mij lukt net een interview, maar er zijn nog meer activiteiten. Het wordt een drukke maand als u overal aan mee wil doen. Leg de krant maar open, vanaf pagina 7 en vandaar uit kunt u alles volgen en meedoen, gaan kijken of luisteren. Hopelijk voor de buitenactiviteiten met een beetje mooi herfstweer en anders de laarzen aan en de paraplu op…alvast veel plezier en tot de volgende krant.

Is dat echt?

We hadden er voor gespaard, al dan niet met hulp van zegels van een supermarkt, maar uiteindelijk was het zo ver.
We gingen met ons gezin naar het attractiepark in Kaatsheuvel, waar kinderen van dromen en waar volwassenen weer even kind kunnen zijn.

Ik weet echt niet meer hoe vaak ik daar geweest ben, maar ik ben elke keer weer onder de indruk. Met name van het prachtige sprookjesbos.
We liepen het sprookjesbos in, voor mij was het vaak o ja…zo was het. Voor onze kleinzoon was alles nieuw! Hij was vooral onder de indruk van de paddenstoelen waar muziek uit kwam, ook wel van de vele sprookjesfiguren, maar zeker ook van alle mooie grachten om de sprookjes én voor hem waren de duiven de kers op de taart.
Hij wilde ze pakken, dat lukte niet, maar hij gaf niet op! De duiven waren echt en vlogen weg.
Zo liepen we rustig verder onder de indruk van de rode schoentjes die maar blijven dansen. Het is niet echt, maar hoe fijn zou het zijn als je zelf gewoon een dagje zou dansen: niet nadenken, geen verplichtingen, gewoon dansen: verder niks.
We kwamen bij de Wolf en de Zeven geitjes; ach wat schattig. Moeder geit zat gezellig een bordspel te spelen met haar kinderen in de huiskamer en we konden zelfs zien dat er in een andere kamer muisjes zaten te spelen.
Toch werd ik ondanks het mooie plaatje afgeleid door een onverwachte beweging. Ja hoor: ik zag een rat! 'Ik weet niet of jullie dit ook zo schattig vinden, maar die rat is Echt! Die hoort niet in een sprookje!'
We bleven een beetje verward kijken, de rat vluchtte weg, en wij hielden wijselijk onze mond. Toen we iets verder liepen zagen we de wolf aan de deur staan bij het huisje van de geitjes.
Even de twijfel…is hij echt? Nee hoor, dat is een grapje, maar tegenwoordig kunnen we dus gewoon een wolf tegenkomen als we in een bos wandelen.
We weten welke oplossing de moedergeit voor de aanval van de wolf bedacht heeft. Maar dat blijft een sprookje.

Mijn favoriete onderdeel is het kabouterdorp. Als je probeert het hekje voor een kabouterhuisje open te doen dan komt er een kabouter naar de deur: hé, ik dacht dat ik iets hoorde…
Iets verderop wordt de was gedaan en buiten gehangen, als je goed kijkt zit er een eekhoorn verstopt en bekijkt de activiteiten van de bewoners.
Die eekhoorn?
Inderdaad die kwamen we later tegen op het terras in een boom. Die was echt!
Soms zou ik willen dat 'het kabouterbos' weer echt was. Back to basic: laten we gewoon thuis werken aan de basis. Werken in het bos, werken om je eigen eten te verbouwen om je bestaan te kunnen redden, maar zonder veel luxe en zonder stress. Niet haasten, de lat niet zo hoog leggen en jezelf de tijd gunnen om te genieten. Genieten van 'gewoon even niks'.

We kwamen ook langs vrouw Holle. Tjonge jonge, die kan poetsen! Daar werd de grote schoonmaak nog in ere gehouden. Is dat echt?
Doornroosje, ja zeker die lag lekker te slapen, maar we hoorden uit vertrouwde bron dat ze intussen toch een borstvergroting heeft gehad. Is dat echt? En wát is dan echt?
Overdreven hoor, 100 jaar slapen. Dan blijf ik liever in onze realiteit: ik word 's morgens gewoon wakker naast mijn eigen prins en ja, eerlijk is eerlijk: het is de prins die snurkt.
Als je rond het kasteel van Doornroosje loopt dan lijkt het of de kok snurkt. Ik geloof daar niks van. Bij ons thuis snurkt de prins gewoon, of is bij ons de prins ook de kok? In ieder geval hoop ik wel op hetzelfde einde: ze leefden nog lang en gelukkig.
De droomvlucht, ik zou bijna zeggen: wie geniet hier nou niet van? Dromen mag en tijdens deze vlucht krijgen je eigen dromen een beetje een gouden randje.

We sluiten het bezoek aan dit attractiepark niet af voordat we bij het Volk van Laaf langs geweest zijn. Heeft dat nog toelichting nodig? Een kijkje in de school, het babyhuis, de kabelbaan. Eén ding is zeker, het volk laaft zich aan de goede dingen van het leven en zijn gelukkig!
Daarnaast zijn er nog veel attracties, achtbanen in soorten en maten, draaimolens voor de kleintjes, verschillende speeltuinen, Carnival, de theekopjes die ronddraaien, en verder heel veel mooie bloementuinen… ik kan niet alles opnoemen, maar je kunt er zeker een hele dag genieten, eigenlijk nog wel langer ook.
Er zijn veel sprookjes uitgebeeld en sprookjes zijn niet echt.

Maar het sprookjesachtige park is wel echt.
Je vergeet je zorgen even en ik hoop stiekem dat onze wereld ook een beetje sprookjesachtiger zou kunnen worden.

Als we de krant lezen is er zo veel narigheid. Mensen schieten elkaar neer. Soms vermoordt een ouder zijn of haar hele gezin. Mensen stappen zelf uit het leven omdat ze het niet meer zien zitten.
Wat gebeurt er met ons?
Waarom moeten we zo hard van stapel lopen om gelukkig te zijn?
Zou het kunnen dat we stapjes terug doen en genieten van de gewone dingen om ons heen? Niet alleen maar van computerspelletjes, heldhaftige series, feest vieren met pilletjes of andere middelen om iets langer te kunnen blijven feesten?

Na het lezen van veel actuele narigheid in de krant, denk ik vaak: is dit echt of komt er nog een rectificatie…

Natuurlijk kan ik het ook niet oplossen. Ik kan wel proberen om zelf stapjes terug te doen.
Vroeger had men ook wel problemen en zorgen, alles in hun eigen perspectief, maar het was een keer genoeg.
Zullen we proberen wat meer samen te doen, bordspellen spelen zonder T.V., een potje kaarten of gewoon gezellig kletsen bij een kopje koffie (dus zonder telefoon en internet), samen wandelen of sporten.

Om ons heen kijken: er is vast veel nieuws te zien en dat ontdek je dan zelf.
Kortom: creëer zelf een sprookjesachtig leven, geef je prins een wit paard, koop rode schoentjes en als je zelf geen zin hebt om te poetsen: zoek vrouw Holle: zij wordt er gelukkig van.
Dat zou echt kunnen zijn!

Jeanet

Donatie Huize Heruelt

Met deze QR-code proberen we geld in te zamelen voor de inrichting van de huiskamer van Huize Heruelt. Dit kan ook via de link www.doneeractie.nl/actie/84177

VOORDELIG & COOP

& ZEKER ZO

GOED COOP

Coop Post
Het Dorpsplein 8
Herveld

MA-DO	08.00 - 20.00
VR	08.00 - 21.00
ZA	08.00 - 20.00
ZO	12.00 - 18.00

COOP.NL

coop

In en uit (in) Herveld-Andelst

Organiseert u een activiteit in Herveld-Andelst, meld het ons op **kopij@dorpskrantha.nl**.

Datum	Activiteit	Locatie
vr 4 okt	**Bijeenkomst Adviesraad Sociaal Domein** *Wat kunnen we voor u betekenen? Kom langs.*	Gemeentehuis Elst *van 09.30 tot 11.00 uur*
za 5 okt	**Oud papier ophalen** *1e zaterdag van de maand*	Herveld-Andelst
za 5 okt	**Goededoelendrive** *Spelen voor Museumboerderij Den Tip* ► € 25,- per paar	de Hoendrik van 13.00 tot 18.00 uur
zo 6 okt	**Presentatie *Blauw afscheid* door Daisy Elings** *Voor kopers gesigneerd exemplaar van haar boek.*	de Hoendrik *15.00 - 16.30 uur*
ma 7 okt	**Bijeenkomst Digitale veiligheid voor senioren** *Beter omgaan met de digitale wereld*	De Loohof, Zetten *van 10.00 tot 12.30 uur*
ma 7 okt	**Repaircafé Zetten** *± 70% kunnen we repareren, kleding (ver-) stellen. www.fortewelzijn.nl of 085-0406066*	Uniquez (De Wanmolen, Schweitzerpark 2, Zetten) *13:30 tot 16:00 uur*
ma 7 t/m 12 okt	**Collecte Nederlandse Brandwondenstichting** *Meer informatie: brandwondenstichting.nl/collecte/*	Herveld-Andelst
ma 7 okt	**Inlooprepetitie St. Willibrordus** *kom vrijblijvend kijken, luisteren of meespelen*	de Hoendrik *vanaf 19.00 uur*
di 8 t/m 17 okt	**Waardecheques OverbetuweDoet** *Doneer aan een initiatief naar keuze*	
wo 9 okt	**Maaltijd in het verenigingsgebouw** *Gratis maaltijd voor iedereen*	Kerkstraat 5, Andelst *vanaf 17.30 uur*
wo 9 okt	**Volleybal (O.M.A.)** *Iedere woensdagavond. Kom gerust langs.*	Gymzaal de Hoendrik *van 20.30 tot 22.00 uur*
do 10 okt	**Inloopspreekuur Sociaal Team Overbetuwe** *Voor al je vragen over ondersteuning*	Hoofdstraat 128E, Herveld *10.00 tot 11.00 uur*
do 10 okt	**Protestantse kerk open** *Elke donderdagmiddag open*	Schoolstraat 3, Herveld *van 13.00 tot 14.00 uur*
do 10 okt	**De Trim - Volleybal** *Iedereen met een beetje ervaring kan meedoen*	Gymzaal de Hoendrik *van 20.00 tot 22.00 uur*
vr 11 okt	**Wandelgroep Get 2gether** *10 km door Overbetuwe* ► € 4,- p.p. incl. opkikkertje en koffie/thee	Achter 't Hofke, Tielsestraat 131, Herveld *vertrek 9.30 uur*
vr 11 okt	**Kaartavond** *Aan- en afmelden bij Astrid Cochius: 06-58081727* ► € 7,50 p.p.	Kantine SVHA *aanwezig 19.15 uur, aanvang 19.30 uur*
vr 11 okt **za 12 okt**	**De nacht van Oktoberfest Zittingsavond** *Feestelijke Biergarten en optredens.* UITVERKOCHT! **De nacht van . . . Mega Oktoberfest** *Passende muziek, aankleding en speciale artiesten* ► € 20,00 p.p.	de Hoendrik *van 20.30 tot 01.00 uur* *van 20.30 tot 01.00 uur*
za 12 okt	**Ranking finale Darts 2024** *http://betuwecup.nl/*	Café De Posthoorn *19.00 tot 23:30 uur*

Bram Bakker

Loon- en grondverzetbedrijf

GESPECIALISEERD IN HEGGEN MAAIEN

- GRONDVERZET
- HEGGEN MAAIEN
- OOGSTEN
- TRANSPORT
- GROND / COMPOST
- GRIND / ZAND

Slopsestraat 5
Herveld

☎ (0488) 49 12 03
Mob. 06-22 91 99 23

info@brambakker.nl
www.brambakker.nl

Datum	Activiteit	Locatie
zo 13 okt	**Kabouterspeurtocht** *Spannende speurtocht voor het hele gezin* ► € 2,- p.p.	Hemmense bos *van 14.00 tot 16.00 uur*
ma 14 okt	**Collecte Diabetesfonds** *Meer informatie:www.diabetesfonds.nl/*	Herveld-Andelst
di 15 okt	**Lezing Ressener Broeksche Molen anno 1635** *John Mulder vertelt over de historie van de molen* ► € 5,-, leden gratis	De Bongerd, Heteren *20.00 uur*
wo 16 okt	**Volleybal (O.M.A.)** *Iedere woensdagavond. Kom gerust langs.*	Gymzaal de Hoendrik *van 20.30 tot 22.00 uur*
do 17 okt	**Inloopspreekuur Sociaal Team Overbetuwe** *Voor al je vragen over ondersteuning*	Hoofdstraat 128E, Herveld *10.00 tot 11.00 uur*
do 17 okt	**Protestantse kerk open** *Elke donderdagmiddag open*	Schoolstraat 3, Herveld *van 13.00 tot 14.00 uur*
do 17 okt	**De Trim - Volleybal** *Iedereen met een beetje ervaring kan meedoen*	Gymzaal de Hoendrik *van 20.00 tot 22.00 uur*
vr 18 okt **za 19 okt**	**Herfstworkshop** *Handige tips door Marianne van Workum en Riekie Coenen. Met kopje koffie en verse appelflap.* ► € 30,00 p.p. incl. materialen (max. 20 p per keer)	Museumboerderij Den Tip *van 19:00 tot 21:00 uur* *van 10:00 tot 12:00 uur*
za 19 okt	**Snuffelen tussen huisraad, decoratie en meer** ► gratis	't Schuurtje, Herveld *van 13.00 tot 16.00 uur*
za 19 okt	**Feestelijke opening nieuwe locatie** 'Vietz' langs in ons nieuwe pand op de 'Schalm' ► gratis	Buskesdries 6, Herveld *van 10.00 tot 17.00 uur*
za 19 okt	**Stekken- en zadenbeurs Herveld** *Rondkijken door het aanbod en ruilmogelijkheid.* ► gratis	Tielsestraat 156, Herveld *10:00 tot 12:00 uur*
za 19 okt	**Historische wandeling vanaf Den Tip** *Bij voldoende deelname. Ca. 5-7 km, ca. 2 uur.* ► € 9,00 p.p. *inclusief Koffie en een flap.*	Museumboerderij Den Tip *Zie site: museumboer derijdentip.nl*
wo 23 okt	**Volleybal (O.M.A.)** *Iedere woensdagavond. Kom gerust langs.*	Gymzaal de Hoendrik *van 20.30 tot 22.00 uur*
do 24 okt	**Stromer VIP-event** *Tips & trends voor de toekomst. Aanmelden via site*	Vietz, Herveld *volgens mailbevestiging*
do 24 okt	**Inloopspreekuur Sociaal Team Overbetuwe** *Voor al je vragen over ondersteuning*	Hoofdstraat 128E, Herveld *10.00 tot 11.00 uur*
do 24 okt	**Protestantse kerk open** *Elke donderdagmiddag open*	Schoolstraat 3, Herveld *van 13.00 tot 14.00 uur*
do 24 okt	**De Trim - Volleybal** *Iedereen met een beetje ervaring kan meedoen*	Gymzaal de Hoendrik *van 20.00 tot 22.00 uur*
vr 25 okt	**Wandelgroep Get 2gether** *10 km door Overbetuwe* ► € 4,- p.p. incl. opkikkertje en koffie/thee	Achter 't Hofke, Tielsestraat 131, Herveld *vertrek 9.30 uur*
za 26 okt	**Hollandse Hits-bingo** *Doe mee met 2 bingokaarten en 3 rondes per kaart* ► € 20,- excl. adm.	de Hoendrik *Open 19.15 uur, bingo 20.00 uur*
zo 27 okt	**Paddenstoelen in het Hemmense bos** *Spannende speurtocht voor het hele gezin* ► € 2,- p.p.	Hemmense bos *van 14.00 tot 16.00 uur*

Je vakantie begint al vóór de reis!

Wist jij dat je met één muisklik een afspraak kunt maken met mij, de meest ervaren reisspecialist bij jou in de buurt? Boeken via Personal Touch Travel: persoonlijk, deskundig en makkelijk!

- jouw agenda is leidend, boek waar en wanneer je wilt, via telefoon, mail, bij jou thuis of op kantoor
- goede adviezen en handige tips voor zakelijke en particuliere reizigers
- 24/7 service, waar je ook bent!

Dat is mijn Personal Touch!

Francis Dekker
Voor al je reiswensen!
+31 (0)6 51168984
francis.dekker@personaltouchtravel.nl
Merkenhorststraat 1
6674AH Herveld
www.personaltouchtravel.nl/francis-dekker

PersonalTouchTravel®

Autobedrijf
Henri van Haarlem B.V.

- In- en Verkoop nieuwe en gebruikte auto's
- Apk-keuring
- Airco service
- Verhuur personen en bedrijfsauto's
- Auto lease

Ambachtsweg 48 | 6673 DK Andelst

Tel: 0488-454000 | E-mail: info@henrivanhaarlem.nl

www.henrivanhaarlem.nl

Aannemersbedrijf in grond- en wegenbouw

TILLEMAN - HERVELD

De dorpsaannemer uit de Betuwe.

Tuinaanleg
Grondwerk
Straatwerk
Sloopwerk
Riolering
Containers

Het juiste adres voor uw buitenruimte!

0488 - 451637 info@tilleman-herveld.nl

Datum	Activiteit	Locatie
ma 28 okt	**Oriëntatiecursus Christelijk geloof (start)** *Zoek je de zin van je leven? Meer weten over geloof?*	Protestantse Kerk, Herveld *van 18.00 tot 21.00 uur*
wo 30 okt	**Volleybal (O.M.A.)** *Iedere woensdagavond. Kom gerust langs.*	Gymzaal de Hoendrik *van 20.30 tot 22.00 uur*
do 31 okt	**Inloopspreekuur Sociaal Team Overbetuwe** *Voor al je vragen over ondersteuning*	Hoofdstraat 128E, Herveld *10.00 tot 11.00 uur*
do 31 okt	**Protestantse kerk open** *Elke donderdagmiddag open*	Schoolstraat 3, Herveld *van 13.00 tot 14.00 uur*
do 31 okt	**De Trim - Volleybal** *Iedereen met een beetje ervaring kan meedoen*	Gymzaal de Hoendrik *van 20.00 tot 22.00 uur*
do 31 t/m zo 3 nov	**Voorstellingen Musical The Addams Family** *Première* UITVERKOCHT! *Avondvoorstelling* *Middagvoorstelling* *Avondvoorstelling* *Slotvoorstelling* ► 20,- p.p.	de Hoendrik do **31** okt *20.00 uur* vr **1** nov *20.00 uur* za **2** nov *14.00 uur* za **2** nov *20.00 uur* zo **3** nov *19.30 uur*
vr 1 nov	**Lampionnenoptocht Oranjevereniging** *Thema: 'jungle'. Er is een prijsvraag en na afloop lekkere chocolademelk*	Vertrek Dorpsplein *inloop vanaf 17.45 uur, optocht vanaf 18.30 uur*
za 2 nov	**Oud papier ophalen** *1e zaterdag van de maand*	Herveld-Andelst
za 2 nov	**Slachtdag Museumboerderij Den Tip** *Varken op de leer. Zie het uitbenen van een varken.* ► gratis	Museumboerderij Den Tip *van 11.00 tot 14.00 uur*
zo 17 nov	**Intocht Sinterklaas** *Route met oldtimers vanaf de St. Willibrordus-school naar de Hoendrik. Kom allemaal kijken*	Herveld-Andelst *vanaf 13:30 uur aan-sluitend in de Hoendrik*
zo 17 nov	**Verkoop Sinterklaaslekkernijen** *Kom langs bij de Pietenkraam op het plein*	Dorpsplein Herveld *in de ochtend*

Wekelijkse activiteiten oktober Stichting Samen Ontmoeten in De Hoendrik

Tijd	maandag	dinsdag	woensdag	donderdag	vrijdag
09:30 uur	creatief workshop				kaarten borduren
10:00 uur	koffiedrinken	koffiedrinken	koffiedrinken	koffiedrinken	koffiedrinken
14:00 uur		handwerken	sjoelen & kaartclub	Soos-middag	
17:00 uur			warme maaltijd*		
19:00 uur		bingo			

Aanmelden maaltijd via: info@samenontmoeten.nl of 0488-451851.

Donatie Dorpskrant Herveld-Andelst

Doneren is eenvoudig en veilig. Scan de QR-code hiernaast met een **camera-app** of **bank-app** en doneer een bedrag naar keuze aan Stichting Dorpskrant Herveld-Andelst, Regiobank **NL13 RBRB 0917 6639 34**. Giften komen ten goede aan de Dorpskrant. Elk bedrag, groot of klein, wordt enorm gewaardeerd en wordt gebruikt om de krant goed gevuld en kleurrijk te houden.

MV VERZEKERINGEN

Jouw verzekeringen in goede handen

0488-407000 • mv-verzekeringen.nl

Welkom nieuwe adverteerders

La Cubanita
Vlakbij, in het gezellige Tiel, vind je een heerlijke Zuid-Europese keuken. La Cubanita brengt de Spaanse zon naar je bord met onbeperkt tapas eten voor slechts € 34,95, incl. drinken en dessert. Tapas zijn ideaal voor een avondje uit eten: volop kleine, kleurrijke gerechtjes, gemakkelijk om te delen. We zijn trots dat La Cubanita onze dorpskrant heeft gekozen om haar smakelijke boodschap te verspreiden. La Cubanita staat voor vakantie op je bord, en je hoeft niet helemaal naar Spanje, slechts naar Tiel.

Bijzonder Dijvers
Aan het ruime Julianaplein in Zetten vind je sinds kort een bijzondere nieuwe winkel: Bijzonder Dijvers! Milieuvriendelijkheid staat hoog in het vaandel. Of je nu op zoek bent naar een frisse geur (uniek: TapParfum: hoeveelheid kun je tappen uit een grote fles), milieuvriendelijke shampoo bars (geen overbodige verpakking) of een mooie vaas, hier slaag je zeker. Het assortiment wisselt regelmatig, dus er is altijd iets nieuws te ontdekken. Vanuit onze dorpen ben je er zo, dus ga er eens langs. Dichtbij, duurzaam en divers!

Uitvaartverzorging Cornelissen
Sinds september vinden we uitvaartverzorging Cornelissen terug in onze dorpskrant als adverteerder. Veel lezers zullen de uitvaartverzorger kennen, vanwege een overlijden. Bij Cornelissen is het afscheid in goede handen, want al vier generaties lang is het familiebedrijf actief in het 'afscheid'. Het eigen uitvaartcentrum ligt vlak voor Elst, als je vanuit Valburg komt. De voormalige fruitschuur met fraaie tuin biedt alle mogelijkheden om het afscheid geheel naar eigen wens in te kleden. Uiteraard kan hier vanuit ruime ervaring in ondersteund worden.

De redactie

Energiegemeenschap HAZ

staat in de startblokken

De regio moet de regie houden op de energietransitie, die vooral betaalbaar moet zijn. Met dit ambitieuze plan presenteerde de Energiegemeenschap Herveld-Andelst-Zetten (HAZ) zich tijdens een drukbezochte bijeenkomst op 11 september in De Hoendrik in Herveld.

Uit een eerder gehouden enquête kwam naar voren dat betaalbaarheid veruit het belangrijkste thema is. Naar aanleiding daarvan zijn er drie themawerkgroepen opgericht: betaalbare energiebronnen, opslag en warmtetransitie. Aan het eind van de informatie-avond meldden diverse aanwezigen zich aan bij de diverse groepen.

De werkgroep HAZ wil vooral mensen mee laten denken en op zoek laten gaan naar mogelijkheden. 'Als we de energietransitie niet aan de vrije markt en niet aan de overheid over willen laten, dan moeten we het zelf regelen', aldus de doelstelling van de Energiegemeenschap.

De Energiewerkgroep bestaat uit Ineke den Hartog, Ed Peters, Bob Pieterson, Kees van Rooijen en Dick ten Dam.
Voor wie informatie wil en/of zich wil aansluiten: https://haz.buurtpeil.nl/

Belangrijke mededeling munten De Hoendrik

De Hoendrik

De Hoendrik gaat over op nieuwe munten voor het aankopen van een consumptie. Vanaf 01-10-2024 geven wij nieuwe munten uit. Deze zijn geldig in 2024 en 2025.
De huidige oranje gekleurde munten kunt u dit jaar nog gebruiken voor consumpties. Daarna zijn ze niet meer geldig. De munten zijn niet inwisselbaar voor geld.

icar
KEUKENS | J. MEEUWSEN

adres	postcode	telefoon
Kruisstraat 1A	6674 AA Herveld	0488 - 45 1738

website
www.icarkeukens.nl

Arjan Bouwman
Schilderwerken

Hoofdstraat 43
6673 BC Andelst
Telefoon 0488 - 42 82 33
Mobiel 06 - 50 294 776
arjanbouwmanschilderwerken@live.nl

Mondzorg Berendsen Herveld

Tel: 0488-452849
info@mondzorgherveld.nl

Dag van de Witte Stok

voor elk wat wils

15 Oktober - Internationale Dag van de Witte Stok
Al sinds 1970 vieren we ieder jaar de Dag van de Witte Stok. Op deze Dag staan we stil bij blinden en slechtzienden, die zelfstandig door het leven gaan en hoe knap dat eigenlijk wel niet is. De witte stok staat symbool voor deze zelfstandigheid. De Dag is in 1964 in Amerika opgericht onder president Johnson, maar is door de Wereld Blinden Unie in 1970 pas toegekend.

Op pad met de witte stok, geef ze de ruimte
Het thema van dit jaar is dan ook: op pad met de witte stok, geef ons de ruimte. Er wordt aandacht gevraagd om mensen met een witte stok de ruimte te geven die ze nodig hebben om zich te oriënteren onderweg.

Blind
Veel mensen denken dat een blinde persoon helemaal niets meer ziet. Maar dat is lang niet altijd zo. We noemen iemand blind als zijn gezichtsscherpte kleiner dan of gelijk aan 1/20 (één twintigste) is, zelfs met een bril of lenzen. Dit betekent dat als iemand met twee goede ogen een stoel al op twintig meter afstand ziet, iemand met heel slechte ogen dezelfde stoel pas op één meter afstand of minder kan zien.

We noemen iemand ook blind als zijn gezichtsveld kleiner dan of gelijk aan 10 graden is. Dat is alsof je door een héél smalle buis kijkt.

Slechtziend
Een zwaar slechtziende persoon heeft een gezichtsscherpte van 3/10 (drie tienden) of minder, zelfs met een bril of lenzen. Als iemand met goede ogen een stoel al op tien meter afstand ziet, dan ziet de slechtziende persoon die stoel pas op 3 meter of minder. Ook als je gezichtsveld kleiner of gelijk aan 20 graden is, ben je zwaar slechtziend.

Witte stok
Blinde en ernstig slechtziende mensen kunnen op straat een witte stok gebruiken. Zo weten de andere mensen dat ze extra voorzichtig moeten zijn en dat ze goeiedag moeten zeggen in plaats van te zwaaien. Tegelijk kan de stok een soort voelspriet zijn: hij helpt om op het juiste pad te blijven en nergens tegenaan te botsen.

Een slechtziende is vaak minder goed herkenbaar dan iemand die blind is. Slechtzienden dragen vaak een bril met dikke, donkere of rood-oranje gekleurde glazen. Ze stappen soms achter je aan als ze de straat willen oversteken.
Of ze halen een loep of kijkertje boven als ze iets willen lezen. Maar er zijn grote verschillen tussen slechtziende personen. Mensen die door een kleine koker moeten kijken, hebben het bijvoorbeeld moeilijk in het verkeer, maar kunnen wel een boek lezen. Bij sommige andere slechtzienden is het dan weer net omgekeerd!

Andere zintuigen
Zie je alleen met je ogen?
Nee, je kunt ook kijken door te…

Horen: Blinde kinderen herkennen papa, mama en andere mensen heel snel aan hun stem. Ze horen aan de stem ook of iemand blij of boos, verrast of ongerust is. Vaak kennen ze ook je voetstappen! Ook lezen kan met de oren (luisterboeken).

Voelen: Blinde kinderen leren hoe ze op straat kunnen lopen met een witte taststok. Ze zwaaien de stok zachtjes voor zich uit en tikken ermee op de grond. Zo voelen en horen ze of ze goed lopen en of er iets in de weg staat. Ze voelen of ze nog op het voetpad lopen of bij de rand van de stoep zijn. Blinde kinderen leren lezen met hun vingers. Dat kan dankzij het voelalfabet van Louis Braille.

Ruiken: Blinde kinderen leren hun neus goed te gebruiken. Zo herkennen ze bijvoorbeeld gebakken aardappels, choco of een hyacint. Door de lekkere geur van gebakken brood weten ze dat ze voorbij de bakker wandelen.

Proeven: Ook proeven helpt! Heel veel dingen hebben een smaak: zout, zoet, zuur, bitter. (Ken je ook de vijfde smaak, umami?) Aan de smaak kun je herkennen wat je eet of drinkt. Probeer het eens met een blinddoek om: het is moeilijker dan je denkt! Blinde kinderen leren hun smaak beter te gebruiken.

MOOD shiatsu

MASSAGE
ALS THERAPIE BIJ

- ✓ Spanning of stress
- ✓ Pijn en lichamelijke klachten
- ✓ Overgangsklachten
- ✓ Weinig energie
- ✓ Lichaamsbewustzijn

BEHANDELINGEN

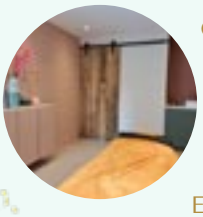

ONTSPANNINGSMASSAGE
SHIATSU THERAPIE
CUPPING MASSAGE
STOEL MASSAGE
ENERGETISCHE MASSAGE

www.moodshiatsu.nl
Nassaupark 21, 6673 WS, Andelst |
info@moodshiatsu.nl | +31 6 546 858 65

BUNT
ZONWERING & MONTAGE

Maatwerk zonwering
voor iedereen

Dalwagen 21 - 6669 CA Dodewaard - 06 31 29 87 16
info@buntzonwering.nl

www.buntzonwering.nl

Cornelissen
uitvaartverzorging

Afscheid nemen
is *samenkomen*

Wij verzorgen uitvaarten in uw regio

24u 0481-371568

info@cornelissenuitvaart.nl
www.cornelissenuitvaart.nl
Valburgseweg 90, Elst

Voor meer informatie bekijk onze website

Clubkampioenschappen enkel jeugd TVHA

De scholen zijn weer begonnen, en zo zijn wij ook direct gestart met de clubkampioenschappen voor de jeugd.

Zo'n 35 jeugdleden hebben in de week van 19 t/m 25 augustus kei hard gestreden in zijn of haar categorie, tijdens een prachtige zonovergoten week.

Op maandag 19 augustus zijn we gestart met de

eerste wedstrijden voor de meisjes en jongens van 13-17 jaar.

En vanaf donderdag ging de jeugd van groen aan de slag met hun wedstrijden.

Onze jongste jeugdleden (rood en oranje) hebben zondag 25 augustus hun wedstrijden gespeeld met aansluitend de finales.
De jeugd tennissers werden aangemoedigd door veel familie, vrienden en kennissen die gezellig kwamen kijken.

Onze clubkampioenen jeugd 2024 zijn:

Rood	: Linde
Oranje	: Noud
Groen	: Jelle
Meiden t/m 17	: Renske
Jongens t/m 17	: Thomas

De organisatie kijkt terug op een zeer geslaagde week, en zijn al weer druk bezig met de voor-

bereidingen voor leuke activiteiten zoals o.a. de jeugdcompetitie, open jeugd toernooi, WhozNext (voor en door de jeugd georganiseerd).

Lijkt het je ook leuk om te komen tennissen bij onze vereniging?
Neem dan contact met ons op via www.tvha.nl

De Jeugdcommissie

Bedrijvigheid

Iedere twee maanden of vaker trekken wij erop uit om een adverteerder uit de Dorpskrant te bezoeken. Deze keer laten wij u kennis maken met Petra Kok van Perlina Lingerie aan de Hoofdstraat 22 in Zetten.

Twee al wat oudere heren op weg naar Petra Kok om een avond te worden ingewijd in allerlei wetenswaardigheden over lingerie. We waren een poos geleden als min of meer bejaard duo ook al eens op bezoek geweest bij een verloskundigenpraktijk en dat was toen erg goed gegaan. Dus dat gaf ons goede hoop dat we deze keer ook de confrontatie met lingerie goed aan zouden kunnen. En Petra zou een meer dan vaardige coach blijken te zijn om ons door de materie heen te leiden.

Petra woont al heel lang in Andelst, maar heeft haar winkel in Zetten. Ze komt uit een ondernemersgezin in Rhenen, maar is via het werk van haar man Jeroen al weer een hele tijd geleden in Andelst beland.

Altijd in de lingeriebranche gezeten?
Na de middelbare school ging ze op een kantoor werken in een administratieve functie. Maar haar passie bleek al vroeg meer te liggen bij de verkoop. Ze werd benaderd door de eigenaresse van een lingeriewinkel, ging daar eerst alleen op zaterdag werken, maar stapte daarna al snel over van haar administratieve baan naar de verkoop.
Ze begreep al heel snel dat lingerie haar ding was en zou blijven. In de loop van de tijd rijpte bij haar het idee om zelf een winkel te beginnen. In de slagerij van Sipman kwam ter sprake dat het pand daartegenover beschikbaar zou komen. Daarin runde Van Rinsum toen een minishop voor wol, garen en babykleren. En kort daarna kon Petra in 1997 van start gaan met haar eigen winkel, die ze Perlina noemde.

Perlina is vast meer dan zo maar een kreet.

"Dat klopt" zegt Petra, "het klinkt niet alleen Italiaans, het is ook Italiaans en het betekent pareltje. Met een beetje fantasie kun je er ook letters uit "Petra" en "lingerie" in terugvinden. Perlina wil met recht een pareltje zijn; ik ga voor kwaliteit, persoonlijke service en niet voor de massa. Dat betekent dat ik niet in het goedkope segment zit. Mijn klanten weten dat ook en kiezen daarom bewust voor mijn artikelen, maar ze weten ook wat daarvan de voordelen zijn".

Je hebt geen website!
"Dat is een heel bewuste keuze. Ik werk veel via social media en ik heb goede relaties met een aantal premium merken als Prima Donna en Marie Jo. Via die sites kom je ook bij Perlina uit als boetiek waar die merken worden verkocht. Een website is duur en moet goed worden onderhouden. De lingeriecollectie verandert snel. Een website moet up-to-date zijn, anders werkt het negatief. Dat kost me simpelweg teveel tijd en dus geld. On line verkopen passen bovendien niet in mijn filosofie. Ik verkoop op basis van persoonlijke advisering omdat kwaliteit en pasvorm in mijn beleving strikt persoonlijk gericht zijn. Het gaat om net dat beetje extra dat je niet via internet kunt bereiken. Ik kom ruimschoots aan mijn PR via social media, via mijn contacten met de grote merken en via mond-tot-mondreclame".

Wat boeit je zo in lingerie?
"Lingerie geeft vorm aan je lichaam. En dan bedoel ik goede lingerie. Mijn stelling is: als je een goed passende bh hebt kun je daarop best een truitje van € 5 dragen, maar de uitstraling van een dure trui kan om zeep worden geholpen door een goedkope bh. Dat maakt ook dat ik vind dat iemand die bij mij iets komt kopen recht heeft op een advies waarin rekening wordt gehouden met details over maten en pasvorm. Dat betekent dan weer dat ik alleen goed kan adviseren als ik de klanten zie en

we zo met elkaar kunnen komen tot de meest juiste keus. Ik heb een grote collectie in de winkel en dat maakt het ook mogelijk om een keuze voor een bh op details te laten beslissen. Dat is mijn kracht ten opzichte van de winkels die meer voor de massa gaan. Dat respecteer ik natuurlijk want daarvoor is ook clientèle, maar ik heb bewust gekozen voor het hogere en dus wat duurdere segment met de daarbij behorende advisering en service. Ik noem mezelf wel eens De Mini Bijenkorf van Zetten. Wat ze bij de Bijenkorf aan lingerie verkopen kun je bij mij ook vinden".

Bestaat de ideale maat?
Johan heeft "ooit" gehoord dat hij de ideale maat had, voor mannen dan. Kan dat ook bij vrouwen aan de orde zijn? Petra heeft daarop een zeer beslist antwoord. Noch voor mannen, noch voor vrouwen bestaat de ideale maat. Ga maar na: we worden als klein mensje geboren en veranderen daarna constant. De lengte wijzigt in de jeugd, dan slaat de puberteit toe, je wordt volwassen, maar naarmate je ouder wordt verandert ontegenzeglijk je lichaam en daarmee ook je pasvorm. Dus voor Petra vraagt elk lichaam om een individuele benadering als het gaat om bijvoorbeeld een goed passende bh. Petra: "Ik ken van heel veel van mijn klanten de maten en pasvorm. Maar ook van mijn vaste klanten zijn die aan verandering onderhevig. Dan kan het zijn dat een nieuw model uit de collectie net dat kleine beetje extra heeft dat die verandering mooi ondersteunt of corrigeert".

Heb je last van online-verkopen?
Petra: "Eigenlijk niet. Zoals ik al vertelde is mijn verkoop vooral gebaseerd op persoonlijk contact. De klanten die dát op prijs stellen gaan dus niet voor online-aankopen. Wel is er een soort omgekeerde beweging. Mensen die on line naar lingerie zoeken doen daar ideeën op, maar komen dan vaak naar de winkel voor de finetuning qua maat en model. Vrouwen die eerst bij mij komen kijken en dan op internet gaan zoeken worden vaak teleurgesteld omdat dat ene model dat ze in de winkel zagen op internet niet beschikbaar is. Perlina is een speciaalzaak met een grote collectie, waar een onlineshop meer zal zijn gericht op massa".

Niet alleen klanten uit de directe omgeving? En hoe zit het met de mannen?
Petra heeft zeker niet alleen klanten uit de directe omgeving. Ze heeft ook klanten die in de steden als Arnhem en Nijmegen wonen. "Als die eenmaal de weg hebben gevonden dan komen ze vaak terug. Via social media kun je natuurlijk gemakkelijk mensen op afstand bereiken. Via social media kom ik ook in contact met jongeren. De doelgroep is dus heel breed".

Voor mannen is lingerie toch al snel een vrouwendingetje. Johan en ik willen graag van Petra weten of dat beeld bijstelling behoeft. Petra vertelt dat ze zeker regelmatig ook mannen in haar winkel krijgt. Die komen dan voor ondergoed voor zichzelf of voor iets leuks voor de partner. Ik moet besmuikt bekennen dat ik nog nooit bij Perlina binnen ben geweest. Ik moet er voor dit artikel naar toe om een foto te maken. Dat helpt me om over wat schroom heen te stappen. De manier waarop Petra over lingerie praat en vertelt is overigens ontwapenend. Ik ben als man ook van harte welkom in een lingeriezaak. Niks vrouwenwinkel!

Samen met Anita
In het begin deed Petra de winkel in haar eentje. Dat betekende heel veel werken. Met een normale menselijke behoefte aan wat vrije tijd en de benodigde aandacht voor het gezin (man en twee kinderen) was het onvermijdelijk dat er hulp in de winkel nodig was. Die werd 23(!!) jaar geleden gevonden in de persoon van Anita uit Randwijk. Petra doet drie dagen per week de winkel en Anita twee dagen. Ze hebben beiden vaste dagen. Anita is voor de klanten al even vertrouwd en vertrouwenwekkend als Petra. Klanten die altijd op dinsdag en donderdag komen (de vaste dagen van Anita) zijn soms verbaasd dat er iemand anders is

Nieuwjaarsparty
De Hoendrik & Keet Herveld
1 januari 2025, 00:15 uur

Kom het nieuwe jaar samen inluiden op ons dorpsplein met een groot spektakel!
De Hoendrik & Keet Herveld organiseren samen dé nieuwjaarsparty van 2025.
Voor jong en ouder. Gratis entree.

Programma
00:15 uur - nieuwjaarsmoment met show op het plein
00:30 uur - DJ-party in de Grote Zaal van De Hoendrik
04:00 uur - einde evenement

24|25

De Hoendrik
Het Dorpsplein 22
Herveld

De Hoendrik

Keet Herveld

BIJZONDER
Dijvers

Cadeauartikelen & Meer!

o.a.:
- TapParfum
- Zebra schooltassen
- Fidrio vazen
- Illuminate geurkaarsen
- Little Dutch

Kom gerust een kijkje nemen!

Julianaplein 7, 6671 CA Zetten

ANDELST

**KLEINSCHALIGE WONEN
VOOR MENSEN MET DEMENTIE**

Bent u op zoek naar een warme en huiselijke woonomgeving voor u of uw dierbare met dementie? Bij Kloek verwelkomen wij u met open armen en een glimlach!

Kloek Andelst is meer dan een zorglocatie: **het is een thuis waar onze bewoners centraal staan.**
Ons toegewijde team van zorgprofessionals zorgt voor persoonlijke zorg en ondersteuning op maat. Wij begrijpen dat iedereen uniek is en specifieke behoeften heeft. Daar passen wij onze zorg op aan. De mens staat centraal, niet de dementie.

Wat maakt Kloek wonen met zorg zo bijzonder?
- **specifieke zorg voor mensen met dementie**
- **kleinschaligheid;**
- **persoonlijke aandacht;**
- **gevarieerde activiteiten.**

Neem gerust contact met ons op voor meer informatie of om een afspraak te maken. Samen kunnen we bespreken hoe wij de beste zorg en woonomgeving kunnen bieden, passend bij u of uw dierbare.

Contact
Europaplein 1
6673 BT
info@kloek.nu
085 303 12 45

als ze op een andere dag komen. Die denken dat Anita de eigenaar is. Maar is dat vreemd na zoveel jaren?

Veel last gehad van de corona-periode?
Daar denkt Petra, zoals zoveel ondernemers, niet met plezier aan terug. De winkel moest dicht en hoe houd je dan je handel gaande? Petra en Anita zetten 7 poppen in de etalage met verschillende maten en pasvormen. Aan de hand daarvan konden klanten aangeven welke pop het meest aansloot bij hun eigen maten en pasvorm en konden dan lingerie bestellen die Petra vervolgens thuis bij die mensen ging passen. Petra: "Stond ik bij die mensen thuis met een mondkapje op en iedereen in huis zonder kapje". Ook snapten mensen, en dat gold zeker voor wat ouderen, soms niet waarom ik dicht was en de supermarkt gewoon open. Ik had nog een beetje geluk dat ik ook een stomerijdepot in de winkel heb en die mocht wel open blijven. Daarmee hield ik toch nog wat extra contact met mensen. Dat contact is overigens voor mij erg belangrijk. Als ik een actie heb bel ik mensen vaak op om die actie onder de aandacht te brengen. Dat kost veel tijd, maar dat is het me meer dan waard. Zo eens in het halfjaar met klanten contact te hebben betekent veel voor mij. Tegelijk ook even horen hoe het met ze gaat, of met hun kind of de hond. Het kan over van alles gaan. Belangstelling voor elkaar is een niet te onderschatten factor!"
Ook gaat Petra wel naar meer bejaarde klanten toe als ze wat nodig hebben. Die mensen hebben vaak moeite om naar mij in de winkel te komen. Ze zijn vaak al lang klant en dan wil ik graag bij hen langs gaan als het omgekeerd niet meer zo gemakkelijk mogelijk is.

Relaties en ambities
Twee keer per jaar verzorgt Perlina een modeshow in de winkel. Het onderhouden van goede relaties vindt Petra essentieel. Dat levert waardering op van klanten, leveranciers en andere zakelijke relaties. Bij het 25-jarig jubileum van de winkel werd ze verrast met 60 boeketten bloemen en andere cadeaus. Bij het afsluitende feestje waren naast familieleden ook zo ongeveer alle goede zakelijke relaties aanwezig. Petra is daar heel trots op. Perlina is als lingeriewinkel een begrip! En dat in een relatief kleine plaats als Zetten. Ze voelt zich daar erg thuis. Ze heeft ook nooit de behoefte gehad om naar elders te gaan met de winkel. Wel eens gedacht aan een tweede winkel, maar is daarop terug gekomen toen ze bedacht wat dat allemaal aan extra tijdbeslag zou meebrengen. Ze is heel tevreden zoals het gaat en ze heeft meer dan genoeg uitdagingen in haar winkel.

Johan zei in het begin van ons gesprek dat hij me niet benijdde dat ik een verhaal over lingerie mocht schrijven. Misschien begon ik ook wel met een beetje terughoudendheid aan die klus, maar de manier waarop Petra praat over haar vak, haar beleving en de manier waarop ze daarmee mensen van dienst kan zijn nam al die terughoudendheid weg en maakte plaats voor heel veel respect voor wat ze doet en hoe ze duidelijk maakt dat lingerie er voor alle mannen en vrouwen is.
We lopen dan ook wat luidruchtiger terug naar huis dan toen we op weg gingen naar Petra. Misschien toch wel een beetje opluchting.
Met dank aan Petra.

Henk

Duo Een & Ander

Op dinsdag 5 november komt Duo Een & Ander een live optreden verzorgen in De Hoendrik. Dit duo bestaat uit Erik Knoef en Anita Oldenhave. Zij zullen u vermaken met een leuk afwisselend programma vol muziek en humor. Door het gebruik van diverse instrumenten lukt het ze om met z'n tweeën te klinken als een band. Naast muziek zit er veel humor in het programma. Met sketches, conferences en leuke typetjes worden de lachspieren volop getraind.

De voorstelling begint om 14.00 uur, vanaf 13.30 uur is de zaal open. De entree is 5 euro, leden van Stichting Samen Ontmoeten hebben gratis toegang op vertoon van de pas.

ZWANGER?

Wil jij als zwangere begeleiding door een kleinschalige praktijk? Ben je op zoek naar een verloskundige die oog en aandacht voor jóu heeft?

Wil je dat niet alleen je buik groeit, maar ook je zelfvertrouwen? Wees dan welkom bij Verloskundigenpraktijk Buik Baby Borst in Zetten.

Wij zijn Marieke Jurrius en Femke van der Laan, verloskundigen werkzaam in gemeente Overbetuwe. Met onze jarenlange ervaring bieden wij jou en je partner deskundige zorg met extra tijd en aandacht.

ANDELST • DRIEL • ELST • HEMMEN • HERVELD • HETEREN
OOSTERHOUT • RANDWIJK • SLIJK EWIJK • VALBURG • ZETTEN

- **Duopraktijk**
  Twee vaste verloskundigen;
  altijd een vertrouwd gezicht
- **Echo's in eigen praktijk**
  Foto's en filmpjes op USB mee naar huis
- **Avondspreekuur** 1x per week
- **Hartjesspreekuur**
  Elke vrijdagochtend van 9:00-9:30 uur zonder afspraak
- **Gespecialiseerde borstvoedingszorg**
  Verloskundige Marieke is ook lactatiekundige
- **Anticonceptie spreekuur**

Verloskundigenpraktijk
Buik Baby Borst

Julianaplein 11, 6671 CA, Zetten
Tel: 06-20080015

Extra spreekuurlocaties:
Prinsenhof 4, 6666 CB Heteren
Het Dorpsplein 11, 6674 BV Herveld

info@buikbabyborst.nl
www.verloskundigenpraktijkbuikbabyborst.nl
@buikbabyborst

Fysio Zetten
www.fysiovierplus.nl

Met een uitleen locatie van Medipoint in de praktijk

Manuele therapie
Kinderfysiotherapie
Oncologie fysiotherapie
Pilates
Oedeemtherapie
Fysiofitness (55+)
Hand en polsbraces op maat gemaakt
Shockwave
Sportfysiotherapie
Aanmeten van steunkousen
Kaakfysiotherapie
Echografie
Dry needling
Cesar- en bekkenoefentherapie

Julianaplein 11 Zetten **Tel: 0488-451327**

Gezond en in beweging blijven?

Wij helpen je lekker in je vel te zitten. Benieuwd naar wat wij voor jou kunnen betekenen? Bel ons! 0488 43 10 02

Altijd bij jou in de buurt:

Valburg
Broekstraat 18
6675 BE Valburg

Herveld
Hoofdstraat 85A
6674 BA Herveld

Dodewaard
Steegakker 17
6669 CZ Dodewaard

Andelst - Fit to All
Hoofdstraat 64
6673 BH Andelst

fysiotherapie
WIJNHOVEN GIERMAN

info@wijnhoven-gierman.nl | www.wijnhoven-gierman.nl

OTD
Opperman Technische Diensten

Reparatie en Verkoop van:
Witgoed
Keukenapparauur
Airconditioning

Wij bieden u:
- Een bezoek aan huis binnen 1 á 2 werkdagen
- Voordelige tarieven
- 3 maanden garantie op een reparatie
- Deskundig advies aan huis
- Uitstekende prijs/kwaliteit verhouding
- Snelle levertijd van nieuwe apparaten

Dick Opperman
(06) 152 987 12
www.otd.nu - Heteren

STEK

De nieuwe kinderburgemeester komt uit Herveld

Op 10 juni van dit jaar werd Bente Tijssen in groep 7 van de Clara Fabriciusschool verrast door burgemeester Patricia Hoytink-Roubos. Zij wordt de nieuwe kinderburgemeester van de gemeente Overbetuwe. Nu gaan we bij haar op bezoek voor een interview.

Hoe kwam het dat je ging solliciteren naar de functie van kinderburgemeester?

"Toen ik in groep 5 zat hoorde ik voor het eerst iets over een kinderburgemeester op het Sinterklaasjournaal, toen werd ik al een beetje nieuwsgierig. Eva Gühl was toen de kinderburgemeester maar die zat in groep 8 en kinderen uit groep 5 praatten niet met kinderen uit groep 8. Vorig jaar kwam de kinderburgemeester Kate Janssen bij ons op school om te vertellen over de kinderburgemeester en er werden flyers uitgedeeld waarop onder andere stond hoe je kon solliciteren. Ik heb toen een filmpje ingestuurd en een brief en ben later bij de burgemeester op gesprek geweest en toen werd ik gekozen."

Wie is Bente?

"Ik ben 11 jaar zit in groep 8 van de Clara Fabriciusschool. Woon met mijn vader en moeder en mijn zus in Herveld.
Ben best sportief: zit op dansen in Zetten bij L2D, doe dit 1x in de week en we studeren 4 dansen in en aan het einde van het seizoen laten we die zien in de Junushof in Wageningen of de Wanmolen in Zetten aan ouders en andere belangstellenden. Heel professioneel gaat dat allemaal. Verder voetbal ik bij SVHA bij MO-13; hier train ik ook 1x in de week en heb ik nog een wedstrijd.

Andere hobby's zijn ook nog veel buiten spelen. We spelen heel graag Jachtseizoen na in het hele dorp en doen dat soms wel met een hele grote groep. Dat is hartstikke leuk en spannend. Als ik binnen ben dan lees ik strips en ik bak ook graag. Ik heb van de burgemeester het Overbetuws bakboek gekregen waar allemaal lekkere baksels in staan".

Wat zijn je plannen als kinderburgemeester?

"Ten eerste ga ik voor nog veiligere speelplekken en dan zeker hondenpoepvrij.
Samen met Joselyn (die mij ook begeleidt) kijken we hoe sommige speeltuintjes nog veiliger kunnen en hoe we mensen kunnen aanmoedigen om hondenpoep op te ruimen als ze hun hond uitlaten, niet alleen in de speeltuinen maar ook onderweg naar de uitlaatplekken toe.
Ook wil ik dat kinderen meer mee kunnen denken met volwassenen bij het plannen maken want het gaat ook om hun toekomst. Dat zou in de vorm van een leerlingenraad kunnen, die bestaat uit kinderen van de basisscholen uit de hele gemeente. Kinderen zijn de ambassadeurs, ze vormen een denktank die mee praat bij het plannen maken van de gemeenteraad.

Ik ga nog op bezoek bij de basisscholen en daar breng ik dit denk ik nog wel ter sprake".

Wat heb je verder al gedaan?

Ik dacht dat zal wel meevallen want Bente is nog maar net bezig, maar daar had ik me danig in vergist.

"Nou natuurlijk mijn eigen installatie en later de installatie van de nieuwe kinderburgemeester van gemeente Lingewaard Elin. En de kennismaking met de gemeenteraad.
Ik ben op het provinciehuis geweest en heb samen met 13 andere kinderburgemeesters over toekomstgerichte plannen gepraat.
Ik ben in Reeth bij de onthulling geweest van het informatiebord over vlinderrijke akkerranden samen met wethouder Rick van den Dam.

loonbedrijf VEENS

Voor Agrarisch Loonwerk

en

Handel in hooi, kuilgras, stro en vlas

Neem vrijblijvend contact op voor onze overige werkzaamheden

Overige werkzaamheden zoals maaien, graafwerkzaamheden en bomen snoeien

Binnenstraat 8b 6674BZ Herveld
Tel: 0488-451531, Fax: 0488-453567, Mob: 0651170443

loonbedrijf.veens@hetnet.nl
www.loonbedrijf-veens.nl

IN-VLOED

Psychosociale therapie
&
Familieopstellingen

Rouw - Angst - Stress -Zingeving - Trauma
Werkplezier - Relaties - Belemmeringen
Patronen - Burn- en Bore- out

Manon Huisman
Psychosociaal therapeut

Marshallstraat 32, Zetten
06 44 37 39 88
info@in-vloed.nl

www.in-vloed.nl

Transport- en Grondverzetbedrijf Frentz Herveld

* Grondverzet
* Transport
* Containerverhuur
* Tuinaanleg
* Straatwerk
* Zand
* Breekpuin
* Zwarte grond / Compost
* Grind / Split / Mijnsteen

Plannen om uw tuin (opnieuw) aan te leggen?

Ook voor uw tuin kunt u bij ons terecht!

Vraag naar de mogelijkheden.

Voor zowel zakelijk als particulier

Frentz Herveld

Schoolstraat 4
6674 AK Herveld

T. 0488 - 45 17 72
M. 06 - 18 11 60 71

info@frentz-herveld.nl
www.frentz-herveld.nl

De vlinderstichting was hier bezig met een vlindertelling (in 15 minuten, 17 vlinders en 6 soorten waaronder zelfs een nachtvlinder, best een goed resultaat!).
Verder ben ik bij de opening van de Airborne maand geweest. Ik kreeg van de Britse ambassadeur een speciaal speldje en ook nog speldje van de Airborne.
Op 21 september ga ik naar de Polenherdenking en mag daar bloemen leggen.
Bovendien heb ik nog verschillende uitnodigingen liggen van verenigingen zoals 't Begin van 't Endt en de SJOC en van degenen die de Sinterklaasintocht organiseren.
Zoals ik al vertelde ga ik nog bij de basisscholen in de gemeente op bezoek (dat zijn er wel 10 tot 20!). Daar ga ik over mijn plannen vertellen en over mijn ervaring als kinderburgemeester. Maar ik moet natuurlijk zelf ook nog 'gewoon' naar school"!

Bente vindt het allemaal leuk en heel interessant en vindt het een eer om kinderburgemeester te zijn.
Nou Bente voorlopig ben je nog niet klaar, we wensen je heel veel plezier en je zult vast wat kunnen betekenen voor de jeugd van onze gemeente.
Bedankt dat je ook nog wat tijd voor de Dorpskrant wilde maken.

Elly

Herveld Drijft 2024

Wat was dat leuk!

Herveld Drijft, wat is dat eigenlijk?
We geven een hele beknopte beschrijving: je laat een ponton te water. Zet hier een geluidinstallatie op. Nodig daarbij zoveel mogelijk mensen uit om te komen. En iedereen die komt neemt zijn of haar eigen opblaasbootje of variant hierop mee. En dan…samen genieten vanaf het water.

Dat is precies wat we gedaan hebben. Op zaterdag 24 augustus jl was het zover. De eerste editie van Herveld Drijft. In het gat van Hagen hebben we een ponton laten afdrijven en er een geluidsset met DJ op gezet. Het evenement was in de middag. Na een beetje aarzelen kwam de zon te voorschijn. De bezoekers hadden de mooiste creaties van drijvende objecten meegenomen. Zo hebben we sups, roeibootjes, zwembaden, flamingo's en eenden gezien. Een bont en vrolijk gezicht in het water. In totaal zijn er ongeveer 30 drijvende objecten te water gegaan. Super leuk voor de eerste editie. Ook op de kant waren er nog veel bezoekers die kwamen genieten van de middag. DJ Mark draaide de juiste muziek. Het leek alsof we ergens in de buurt van Ibiza aan het dobberen waren. Aan wal hadden we gezorgd dat er een koelwagen stond, zodat de meegenomen drankjes lekker koel bleven. Een groot succes. En ook voor een hapje werd gezorgd. Lekkere hamburgers van de bbq. Wat ook leuk was, is dat er veel kinderen aanwezig waren.
Dit alles bij elkaar opgeteld geeft als resultaat dat we een hele gezellige middag hebben beleefd in een hele relaxte sfeer.
Uiteindelijk sloeg het weer aan het einde van de middag om. Dat was een beetje jammer, maar dit heeft de pret niet mogen drukken. Om een beetje een beeld te krijgen hoe zoiets eruit ziet, kijk dan snel even naar de fotopagina van deze editie van De Dorpskrant.

Wij kijken terug op een verfrissend nieuw evenement. We zijn heel blij dat iedereen het erg naar zijn/haar zin heeft gehad. Wat ons betreft voor herhaling vatbaar!

Groet de mannen van 't Begin van 't Endt

WWW.RASMAKELAARS.NL

NANSENSTRAAT 10 ZETTEN

Type:	2-Onder-1-kapwoning	Perceelopp.:	298 m²
Bouwjaar:	1970	Aantal kamers:	5
Woonopp.:	122 m²	Energielabel:	C

VRAAGPRIJS: € 450.000,- K.K.

TERESAPLEIN 4 ZETTEN

Type:	Geschakelde woning	Perceelopp.:	323 m²
Bouwjaar:	1988	Aantal kamers:	4
Woonopp.:	127 m²	Energielabel:	A

VRAAGPRIJS: 550.000,- K.K.

KAMPERFOELIESTRAAT 50 HETEREN

Type:	Eengezinswoning	Perceelopp.:	120 m²
Bouwjaar:	2000	Aantal kamers:	5
Woonopp.:	105 m²	Energielabel:	A

VRAAGPRIJS: € 350.000,- K.K.

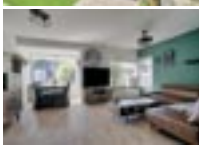

MEIDOORNSTRAAT 22 HETEREN

Type:	2-Onder-1-kapwoning	Perceelopp.:	259 m²
Bouwjaar:	1975	Aantal kamers:	6
Woonopp.:	124 m²	Energielabel:	A

VRAAGPRIJS: € 469.000,- K.K.

WELYSESTRAAAT 4 DODEWAARD

Type:	Halfvrijstaandewoning	Perceelopp.:	3.617 m²
Bouwjaar:	1857	Aantal kamers:	5
Woonopp.:	176 m²	Energielabel:	B

VRAAGPRIJS: 750.000,- K.K.

GRATIS WAARDEBEPALING VAN UW WONING?

R A S

MAKELAARS & HYPOTHEKEN

BEL ONS:
(0488) 42.00.44

funda

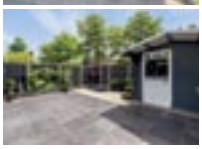

DE HAANTJES 67 HETEREN

Type:	Hoekwoning	Perceelopp.:	221 m2
Bouwjaar:	1984	Aantal kamers:	5
Woonopp.:	113 m²	Energielabel:	A

VRAAGPRIJS: € 445.000,- K.K.

O.L. VROUWESTRAAT 49 HETEREN

Type:	Hoekwoning	Perceelopp.:	223 m²
Bouwjaar:	1972	Aantal kamers:	5
Woonopp.:	153 m²	Energielabel:	D

VRAAGPRIJS: € 385.000,- K.K.

’t Begin van ’t Endt, Herveld Drijft

Foto’s van eigen mensen, opmaak A&K

Bridgeclub 3 Sans-Atout

Zomercompetitie.
Van 6 juni 2024 tot en met 29 augustus 2024 werd de zomercompetitie gespeeld in de Hoendrik in Herveld.

Waar andere bridgeverenigingen voor een zomerstop gaan, blijft de technische commissie van 3 Sans-Atout in beweging! Maar liefst 13 donderdagavonden stond deze commissie paraat om de bridgeavonden voor te bereiden, te leiden en aan het eind van de avond de uitslag bekend te maken. En niet onvermeld mag blijven dat 13 avonden gespeeld kon worden omdat de dames van de bediening van de Hoendrik bereid waren ook in hun vakantie ieder van een drankje en hapje te voorzien. Deze spontane bereidheid werd op de laatste competitieavond beloond met een welkome attentie!

Met een gemiddelde van 36 paren per avond, leden en niet-leden, waren deze avonden een succes. De grote deelname zorgde er voor dat elke avond in 2 lijnen werd gespeeld, een A- en een B-lijn. Elke speelavond werden tevoren de 4 prijswinnende plaatsen per lijn bepaald en gingen de winnaars met een heerlijk doosje Betuwse aardbeien, een enkele keer met kersen of een fles appel-perensap naar huis. Ook de hartige snack 's avonds tussendoor viel goed in de smaak.

De spelers die alle 13 zittingen hadden meegespeeld werden de laatste avond verrast met een doosje eieren.
Zoals tevoren aangekondigd was er een individueel eindklassement van degenen die minimaal 9 keer hebben meegespeeld.
Dit resulteerde in:

Lijn A:
1. Frans Muilwijk, 2. Henk Speijers, 3. Riek Broenland, 4. Els Lammers en Wim Vermeer.

Lijn B:
1. Annie den Bruinen en Wil Kappert 2. Dinie van Beuningen en Con Lammerts 3. Jolanda Kogels en Wim Veenendaal.

Voor hen was er een fles wijn, uitgereikt tijdens de ALV van 5 september.

Dank aan allen die de zomercompetitie tot een meer dan geslaagd evenement hebben gemaakt.

Thérèse

Zonnestraal

De meeste mensen hebben nooit geleerd dat
één van de belangrijkste doelen in het leven is…
ervan te genieten.

Jeugd Vakantie Werk

Afgelopen zomervakantie was het zo ver, de 51e editie van Jeugd Vakantie Werk Herveld- Andelst.

Alle vrijwilligers zijn op zaterdag 10 augustus begonnen met het opbouwen van het terrein.
Maar de sfeer begon pas echt bij iedereen te leven toen de inschrijvingen dan ook allemaal definitief waren. Ook dit jaar zaten we niet verlegen om kinderen.
Maandagochtend kwamen de kinderen binnen in een Hoendrik omgetoverd tot JVW op de camping; het thema van 2024. We hebben de dag afgetrapt met verdwaalde, nog slapende leden van 'de leiding' die op zoek waren naar het toiletgebouw. Marloes heeft dit in goede banen weten te leiden

waardoor (gelukkig) iedereen op tijd klaar stond om de eerste groep kinderen buiten op te vangen. Het blijft een spannend moment, zeker voor de kinderen die voor het eerst mee doen. Daarom zijn we blij met een grote groep timmerhulpen. Dit zijn vaders en moeders die ons een ochtend komen helpen. Samen begeleiden we, waar nodig, de kinderen met het vormen van groepen en met het zoeken naar een geschikte plek voor de hut.
Maandagmiddag is de crea-tent open gegaan.

De leiding die hier verantwoordelijk voor is heeft per dag leuke knutselwerkjes bedacht die gemaakt kunnen worden. Maar naast die knutselwerkjes wordt er ook volop vrij geknutseld om de hut te versieren. Ook de zaagtafel was weer geliefd. Hier laten de kinderen alles naar hun wens op maat zagen. Door het mooie weer was het wel belangrijk om voor voldoende verkoeling te zorgen. Dit was er dan ook in overvloed: een vernevelaar, zwembadjes om in te plonsen en de beschikbaarheid van onbeperkt koude limonade.
Op dinsdag zijn we na de opening in de grote zaal gelijk van start gegaan met het verder bouwen van de hutten. Halverwege de ochtend was er ruimte om te gaan voetballen op het veld, is de crea- tent weer opengegaan en stond de vernevelaar aan. De kinderen kiezen altijd zelf waar ze aan mee willen doen en zo is er voor elk wat wils. Door de warmte in de middag werd er na de lunch sport en spel aangeboden in de gymzaal. Jeugd Vakantie Werk heeft meerdere leden die een sportopleiding afgerond hebben. Hierdoor mogen zij in de gymzaal allerlei leuke activiteiten organiseren met diverse attributen waar de kinderen ontzettend van genoten hebben. Daarna was het te warm om op het veld te blijven. Er is een film aangezet in de grote zaal en hier is met veel plezier naar gekeken tot het tijd was de dag af te ronden.

Woensdag, de derde dag van de jeugdweek, was een dag zonder timmeren. Er stond een vol en vooral leuk programma op de agenda. Doordat we genoeg extra handen hadden van ouders/verzorgers was het mogelijk dit uit te voeren.
De kinderen tot en met 7 jaar zijn in en rondom de Hoendrik gebleven. Op het veld achter de Hoendrik stond een grote stormbaan en zijn er verschillende spellen gespeeld. Aan het einde van de ochtend konden de kinderen zich laten schminken, gekleurde veren of een vlecht in de haren laten maken en te knutselen.
De kinderen vanaf 8 jaar zijn in groepen verdeeld en naar het Gat van Hagen gefietst.
Daar was een route uitgestippeld met opdrachten in spelvorm. Bij aankomst van de kinderen waren de vrijwilligers al aanwezig. Aan het einde van de ochtend waren alle groepen klaar met de opdrachten en was er alle gelegenheid om een duik in het koele water te nemen. Donderdag was de laatste dag om te kunnen timmeren.

VOEL JE GOED

DA Drogisterij Herveld
Uw advies drogist voor o.a.:

* **Orthica**
* **New Care**
* **Golden Naturals**
* **Weleda**
* **Reform & Homeopathie**
* **Parfum en geschenken**

Erkend Specialist in Zelfzorg

Het Dorpsplein 5
6674 BV Herveld
Tel.: 0488 421527

gemeente Overbetuwe

WILT U ENERGIE EN GELD BESPAREN?

Iedere woensdag is het Energieloket Overbetuwe tussen 13.30 en 17.00 uur geopend.

Adviseur Ruud Ewals beantwoordt al uw vragen en deelt tips over bijvoorbeeld:
- isoleren
- zonnepanelen
- subsidies en leningen
- bespaarmaatregelen

Het Energieloket Overbetuwe vindt u in het gemeentehuis in Elst.
Maak gratis een afspraak op:
https://overbetuwe.mijnafspraakmaken.nl

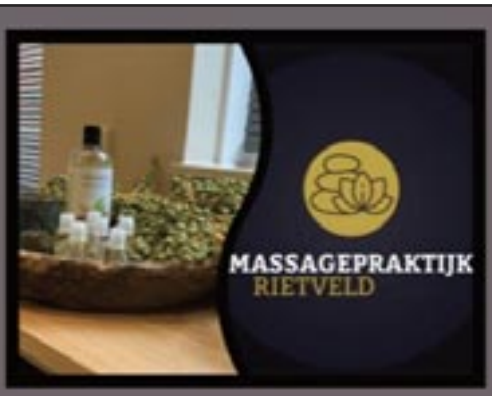

We worden geboren met de behoefte aan aanraking!
Ook toe aan ontspanning, ervaar het bij Massagepraktijk Rietveld

*Ontspannings massage
*Sportmassage
*Hotstone massage
*Ayurvedische/ Indian hoofdmassage

Jacqueline Nijsse-Rietveld
De Terp 33
6674 HA Herveld
06-28558737
www.Massagepraktijkrietveld.nl

Waar sommige kinderen al klaar waren met hun hut zijn anderen nog ijverig aan het werk gegaan. Op het veld werden de leukste zelfgemaakte spellen gespeeld. Het varieerde van spijkerslaan, grabbelen tot memorie. Dit alles voor de prijs van 1 tot 5 spijkers per beurt. Hier kon een mooi cadeau mee verdiend worden. De rest van de dag werd gevuld met schminken, plonsen in de zwembadjes, verkoeling onder de vernevelaar en sport en spel in de koele gymzaal. In de middag was er voor de kinderen de gelegenheid om weer een film te kijken in de grote zaal.

De vijfde en laatste dag van de week. Op vrijdagochtend blijven de kinderen altijd in de zaal van de Hoendrik. Terwijl de kinderen genieten van diverse optredens: JVW on Stage is de leiding druk bezig met het afbreken van de tenten, het opruimen van het veld en zorgen zij er voor dat alle hekken tijdig klaar staan voor het avondprogramma.

Er waren dit jaar weer veel aanmeldingen van kinderen die een stukje voorbereid hadden. Voor de lunch werden er pannenkoeken geserveerd, iets dat bij ieder kind in de smaak valt. Allemaal tevreden en lachende kinderen smikkelend.
Na de lunch en alle optredens van de kinderen,

had ook de leiding een optreden voorbereid. Tot slot werd er bekend gemaakt wie JVW on Stage 2024 gewonnen hadden. Dit jaar waren dat Noud en Lieve, broer en zus die samen een live-optreden voor ons hebben verzorgd.
Op vrijdagavond om 18.15 uur kwamen alle kinderen weer naar de grote zaal van de Hoendrik. Inmiddels was het thema 'op de camping' nergens meer terug te vinden en stond alles klaar voor de motorrit.
De winnaars van JVW on Stage verrasten de kinderen met hun optreden en daarna zijn de kinderen verdeeld over de motoren en andere voertuigen. Ieder jaar is het weer een verassing of we voldoende motoren hebben. Motor voor motor komt aangereden en wordt op de juiste plek op het plein gezet, ook de vrachtwagens achter de Hoendrik krijgen een plek toegewezen. Marloes startte na het optreden met het indelen van groepen door de jongste kinderen via de achteruitgang naar de vrachtwagens te sturen. Daarna konden de overige kinderen ingedeeld worden op de motoren.
Inmiddels was het duidelijk dat we alle kinderen een plekje op de motor konden geven en daar waren wij ontzettend blij mee. Vol trots hebben wij naar alle enthousiaste kinderen gezwaaid, wat is dat toch een geweldig gevoel.
Eenmaal terug zochten alle kinderen hun ouders weer op en zat de jeugdweek er officieel op.
Wij (Jeugd Vakantie Werk Herveld-Andelst) hebben ontzettend genoten van de jeugdweek van 2024! Daarbij zijn we heel dankbaar voor alle sponsoren, extra vrijwilligers en de organisatie van de motorrit. Zonder deze hulp hadden wij de jeugdweek niet kunnen organiseren.
Hopelijk hebben de kinderen het net zo naar hun zin gehad als wij dat hebben gehad en graag tot volgend jaar!

Judith

ELEKTROTECHNIEK • AUTOMATISERING • BEVEILIGING

Elektrotechnisch specialist nodig?

Als ervaren partner met een scherp oog voor kwaliteit is Van Dieden Technologie actief op het gebied van elektrotechniek, automatisering en beveiliging.

- Voor industrie, agrarische sector, MKB en particulier
- Ontwerp, realisatie en onderhoud
- Actief in de Betuwe en Midden-Nederland

Neem vrijblijvend contact op voor advies of een offerte!

0488 – 82 02 00 info@vandiedentechnologie.nl

Hoofdstraat 165a
6674 BC Herveld
www.vandiedentechnologie.nl

Van Dieden Technologie

MODEVAKSCHOOL & ATELIER Ria
CURSUSSEN / ADVIES / KLEDING OP MAAT / AANGEPASTE KLEDING
OOK VOOR AL UW HERSTELWERKZAAMHEDEN

RIA SPANBROEK

MODEVAKSCHOOL & ATELIER RIA
A. Ria Spanbroek
Nassaupark 12
6673 WR Andelst
I. www.mode-atelier-ria.nl
E. info@mode-atelier-ria.nl
T. +(31) (0) 488 - 422298
M. +(31) (0) 6 34 18 90 48

OVER-BETUWE
optiek & optometrie
Het Dorpsplein 23, 6674 BV Herveld
0488-422800, Hans Reugebrink

Stunnenberg Auto Service
APK-ONDERHOUD-REPARATIE-VERKOOP

ROZENSTRAAT 14B, 6673 AG ANDELST
TEL. 06 39136533

Historische Kring
Oosterhout,
Slijk-Ewijk,
Valburg
en omstreken

HISTORISCHE KRING
Midden-Betuwe

De Historische Kring Midden-Betuwe en de Historische Kring Oosterhout, Valburg, Slijk-Ewijk houden op dinsdagavond 15 oktober 2024 om 20.00 uur een lezing in De Bongerd in Heteren.
De voorzitter van de HKOSV John Mulder vertelt over de Ressener Broeksche Molen.

Topografische kaart uit 1875 met het Ressener Broek en linksonder de molen (bij de letters WrM)

Centraal staat het windwatermolentje (weidemolen) in het Ressenerbroek te Heteren.
Gerrit Mentink en John Mulder gingen op zoek naar de geschiedenis van dit oeroude molentje, dat al voor komt op een kaart uit 1635 even ten noorden van boerderij Muskenshouw. Tijdens de ruilverkaveling van Over-Betuwe-Noord is het molentje in de zestiger jaren van de vorige eeuw afgebroken.
John Mulder gaat in op het ontstaan en ontginning van de komgronden van Elst, Elden, Driel en Heteren, waarbij ook de loop van de Rijn sinds de Romeinse tijd aan bod komt.
Gerrit Mentink deed onderzoek naar de heren van Doorwerth die van oudsher eigenaar waren van het Ressenerbroek. Sterker nog, zij hebben het windwatermolentje opgericht om het overtollige regen- en kwelwater via de Drielse Zeeg op de Rijnwetering te malen (nu Linge).
Voor leden van de vereniging is de toegang gratis. Niet-leden van de Kring vragen wij om een bijdrage van minimaal € 5,- ter bestrijding van de kosten.

U bent van harte uitgenodigd om deze lezing bij te wonen!

Secretariaat HKMB: Marie Elings, 06 22 45 22 90 of info@hkmb.nl
Secretariaat HKOSV: Dini Huijbers, 06 36 56 53 85 of info@historischekringoosterhout.nl

---

Paddenstoelen in het Hemmense bos

CNME Hemmen

Gidsen van CNME Hemmen gaan weer op zoek naar paddenstoelen.
De herfst is hèt jaargetijde om ze eens goed te bekijken. Hoe houden we zoveel soorten uit elkaar? Honingzwam, inktzwam, zwavelkopje, tonderzwam, houtknotszwam, Judasoor, enzovoort. Waar groeien ze op, wat is hun functie en hoe verspreiden ze zich?
Paddenstoelen zijn er in vele vormen, kleuren en geuren. Soms vallen ze levende bomen aan of werken er juist mee samen, maar meestal ruimen ze dood materiaal op. Tijdens deze excursie krijg je er in ieder geval veel over te horen. U moet zich om deel te kunnen nemen wel even aanmelden. Want: VOL=VOL.

Wanneer	: zondag 27 oktober 2024
Waar	: Kerkplein in Hemmen
Tijd	: 14.00 uur
Kosten	: 2 euro per persoon
Aanmelden	: info@cnmehemmen.nl
Informatie	: Piet Broekhof gsm 0644149876.

Ina

Tijd voor de jaarlijkse griep- en pneumokokkenprik

HUISARTSENCENTRUM ZETTEN / HERVELD

De griepprik is voor alle 60-plussers en mensen met hart- of luchtwegproblemen, verminderde afweer, suikerziekte en nierziekten.

Griep op zichzelf is niet gevaarlijk, maar voor deze mensen kunnen de complicaties wel riskant zijn. Het is daarom van belang dat u zich laat vaccineren wanneer u tot één van deze groepen behoort. Het griepvirus verandert snel, daardoor is de vaccinatie ieder jaar anders van samenstelling. Het is daarom belangrijk, dat u zich elk jaar opnieuw laat vaccineren.
Naast de griepprik, krijgt iedereen die geboren is tussen 01-01-1961 tot en met 31-12-1964 ook een uitnodiging voor een gratis pneumokokken-prik. Deze zal tegelijkertijd met de griepprik worden gegeven. De pneumokokkenprik beschermt u tegen het krijgen van ziekten die worden veroorzaakt door pneumokokken, dit zijn bacteriën. Eén van de meest voorkomende ziekten door een pneumokokkenbacterie bij mensen vanaf 60 jaar is een longontsteking.

U krijgt, wanneer u tot één van de risicogroepen behoort, vanzelf één of twee uitnodigingen van ons thuis gestuurd.
Wanneer u **21 oktober a.s.** nog **geen oproep(en)** heeft ontvangen en u denkt wel tot de risicogroepen te behoren, neem dan contact op met de assistente van uw eigen praktijk.

Let op!
Evenals vooraf gaande jaren wordt voor praktijk Zetten, de eerste prikmiddag – dinsdag 5 november, gehouden in 'de Wanmolen', Schweitzerpark 2 te Zetten. De tweede datum – donderdag 14 november, is in de praktijk.

Voor praktijk Herveld zijn de beide data in de praktijk.

Tevens geldt voor beide praktijken, dat u voor de eerste prikmiddag in een bepaald tijdsblok wordt uitgenodigd, afhankelijk van uw achternaam. Deze tijdsblokken staan op de uitnodiging vermeld.

De vaccinaties zullen dit jaar op de volgende data plaatsvinden:

Huisartsencentrum Zetten:
Dinsdag 5 november: 14.00 uur – 18.00 uur
Locatie: de Wanmolen, Schweitzerpark 2 te Zetten

Donderdag 14 november: 15.00 – 16.00 uur
Locatie: Huisartsencentrum Zetten, Brittanjesingel 2 te Zetten

Huisartsencentrum Herveld:
Donderdag 7 november: 14.30 – 17.30 uur
Dinsdag 12 november: 15.00 – 16.00 uur
Locatie: Huisartsencentrum Herveld, Dorpsplein 11 te Herveld

Denkt u eraan uw uitnodiging(en) mee te nemen naar uw eigen praktijk?

Huisartsencentrum Zetten:
tel. 0488 - 451219
Huisartsencentrum Herveld:
tel. 0488 - 451457

Open Maaltijd in De Poort

Op 9 oktober hopen we weer samen te eten in De Poort, Kerkstraat 5 te Andelst.
Het leuke is: iedereen is welkom! Inloop vanaf 17.30 uur. Om 18.00 uur willen we beginnen met eten.

Goed voor de gezelligheid of gewoon voor de ontmoeting. Kinderen mogen gerust meekomen. Het is fijn als u zich van te voren aanmeldt (voor 2 oktober bij kerkvoorandelst@hhkandelst.nl), maar zonder aanmelding kun je ook aanschuiven.

Eet smakelijk!

Dorpskerk Andelst

Feest op De Vink op Open Monumentendag

Zaterdag 14 september was het Nationale Open Monumentendag. Molen De Vink deed uiteraard ook mee. Het was een prachtige dag. Veel mensen gebruikten die om naar Molen de Vink te komen.

Op ons terrasje genoten ze van het uitzicht op onze dorpsmolen, dronken ze een heerlijk glaasje Geweldig Bier of genoten ze van een lekker vers broodje warme worst. De firma Peek en Fokker verkocht er zalige ijsjes.
De molen kon dan weliswaar niet draaien, maar er was wel van alles te doen.
Behalve een interessante privérondleiding in de molen door één van onze drie vrijwillige molenaars, liet Lotte Pronk zien hoe zelfs kinderen in haar mobiele smederij prachtige metalen klaprozen kunnen maken uit een plaatje koper.
Jan Hobbema toonde zijn vakmanschap in het snijden van unieke beeldjes of sierlijke lampjes.
Gert de Bruijn stond er met een grote kraam met boeken en daarnaast kon je behalve heerlijke ambachtelijke honing ook allerlei vintage spulletjes kopen bij de stand van 'T Schuurtje.
Het was gezellig druk en veel mensen kwamen met hun kinderen een kijkje nemen.
Een "hartelijke dank" voor onze sponsors: de Fa. Diepeveen en onze lokale Coop, de Fa. Peek en Fokker en 'T Schuurtje, buurman Corné van Gestel en natuurlijk alle vrijwilligers voor hun bijdrage aan dit succes.
Kijk op de website molendevink.nl voor de foto's.
Wil je meer weten over onze molen? Lees dan "Molen de Vink. Parel van Herveld.".

Namens Stichting Molen de Vink,
Wim Huijbrechts

Een eindje verder weg, maar toch dichterbij

Vietz
Premium eBikes. Premium Service.

Op 19 oktober gaan de deuren van het nieuwe pand aan de Buskesdries in Andelst open!
We zullen ze missen midden in ons dorp aan de Hoofdstraat in Herveld. Nelis en Jos leggen uit waardoor de beslissing uiteindelijk genomen is en zijn blij u nog meer service te kunnen bieden.

Vier je vrijheid
Dat zien we op de bussen staan van Vietz. Vier je vrijheid door lekker rond te fietsen, omdat fietsen de vrijheid vieren is.

De jas werd te klein, Vietz groeide uit de jas.
De jas die ze in 2017 aanschaften en goed paste, bleek al snel te krap. Vietz is snel gegroeid en toch willen Nelis en Jos benadrukken dat ze niet alleen maar naar een groter pand gaan om de verkoop van de E-bikes uit te breiden. "We willen namelijk graag een breder publiek bereiken.

Nu voeren 3 merken de boventoon: **Kalkhoff, Riese & Müller en Stromer.**

We willen meer merken in E-bikes aanbieden. We verleggen onze focus: niet in de breedte maar in de diepte. We willen meer mensen de mogelijkheid bieden om van een E-bike te genieten. De prijzen zijn toegankelijker, maar de kwaliteit blijft gewaarborgd.

We breiden ons assortiment uit met de merken **Cube en Trek".**

Uitbreiding werkplaats, segmenten en service
Nelis en Jos vatten het samen in vier speerpunten:
-We willen toegankelijker zijn voor alle dorpsgenoten. Niet alleen degenen die al klant zijn, maar we nemen ook de tijd voor reparaties van 'gewone' fietsen en kinder-fietsen.
-We willen meer beleving bieden: mensen kunnen rustig rond kijken in de winkel, genieten van een kopje koffie of thee in 'ons café ' of buiten genietend van het uitzicht op het water.
-We bieden een breder en ruimer aanbod en willen meer in de regio gaan werken. We willen meer jongeren bereiken met de E-bikes, maar ook met bakfietsen (ook voor opa's en oma's).
-Verkoop van meer segmenten: er komt een occasionhoek: de prijzen zakken maar de service blijft.

Wij nodigen u dan ook van harte uit om op 19 oktober te komen tijdens de opening van ons prachtige pand aan de Buskesdries 6 in Andelst (Bedrijventerrein De Schalm). De opening is van 10:00 – 17:00 uur.

Voor sommigen zal het dichterbij zijn en voor sommigen verder weg, maar de ervaring en de service zijn zeker de moeite waard om langs te komen!

Volg de borden (via de Wageningsestraat in Andelst of per fiets via de Engelandstraat) Vietz, dan kunt u ons niet missen!

Graag tot dan!
Team Vietz!

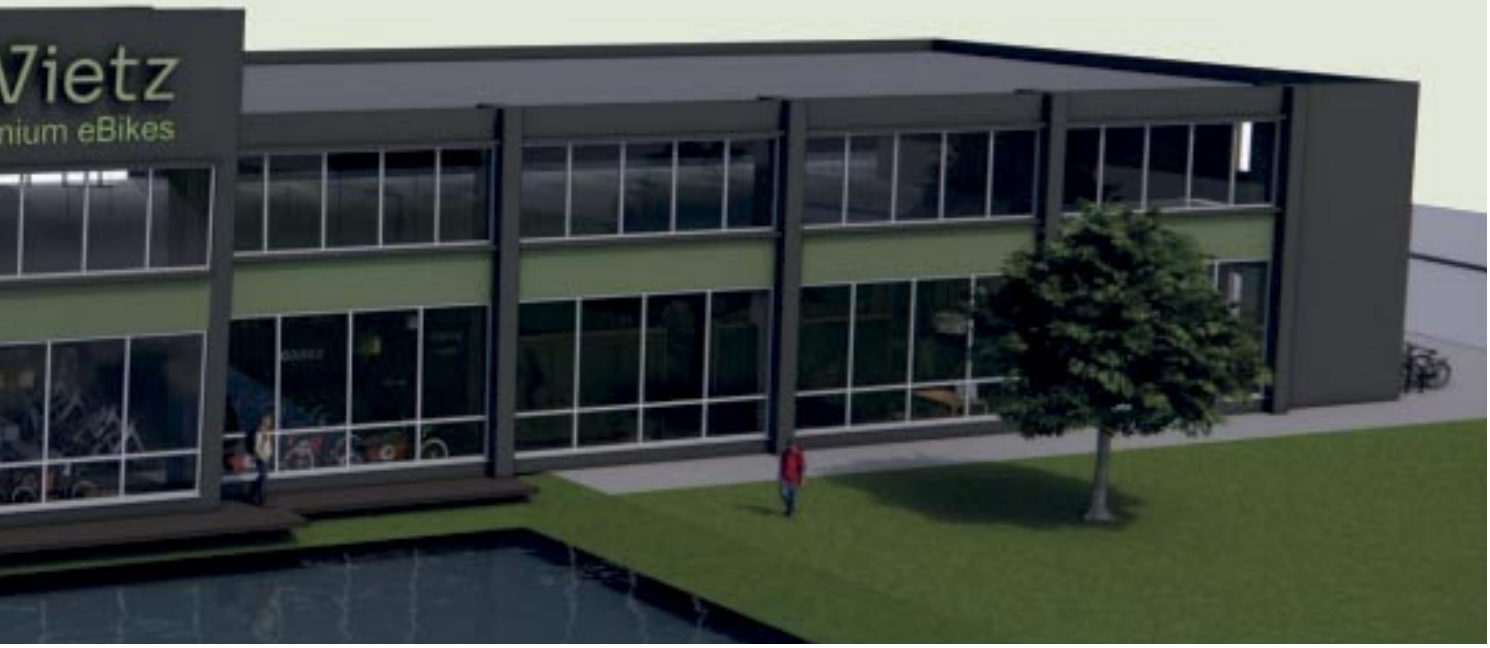

Een gouden tip

Het is in onze gemeenschap bijna een gewoonte dat vrijwilligers bij dorpsgenoten een kopje koffie of thee gaan drinken, gewoon omdat het kan. Dan is het niet persé zo dat men elkaar kent, maar via bijvoorbeeld de Zonnebloem, weet men welke mensen een beetje eenzaam zijn en best eens even met iemand koffie willen drinken.

Naar aanleiding van zo'n gezellig uurtje kreeg ik de tip om eens kennis te maken met mevrouw Everdina Hoffman-Klerkx. Ze woont in Herveld, samen met haar man Huub. Mevrouw is 97 jaar! En nog een bijzonderheid is dat ze onlangs 'haar' boek heeft afgerond.
Ze heeft, met hulp van haar man, een boek geschreven over 'het Logosmasker'.

Ik wist (nog) niet wat dat was, vandaar dat ik op een zonnige middag op bezoek ging bij mevrouw Hoffman.

Ik belde aan en Huub kwam naar de deur. Gezien de sloten had ik beter 'achterom' kunnen gaan, maar ik wist niet waar dat was. Ik voelde me wel een beetje bezwaard, maar kon alleen maar rustig afwachten totdat de deur openging.

Everdina zat al in haar stoel op mij te wachten. Nadat we ons aan elkaar voorgesteld hadden, begon mevrouw al snel te vertellen. Ik was daar erg van onder de indruk; 97 jaar en dan zo helder van geest dat je je levensverhaal kunt vertellen. Mevrouw heeft veel meegemaakt in haar leven en mijn bewondering wordt steeds groter.
Ik zal haar eerst even voorstellen.

Everdina Klerkx is in 1927 in Batavia geboren (hoofdstad van Nederlands Indië).
Toen Everdina 15 jaar was werd Nederlands Indië aangevallen door Japan. In die beginperiode paste Everdina op 8 honden! Deze waren bij haar gebracht door kennissen die al gevlucht waren en haar vroegen de dieren te verzorgen.

Ze vertelt: "Ik vond dat erg leuk om te doen. Alleen het eten was wel een zorg. Er was geen mogelijkheid om hondenvoer te kopen, gelukkig konden we de honden voeren met tempé (sojabonen). Later moesten wij ook vluchten, en de honden konden natuurlijk niet mee. Ik vrees dat de honden zijn afgemaakt".

Wanneer moesten jullie vluchten?
"Ik weet niet precies meer wanneer, maar ik dacht dat ik 17 jaar was (1944). We moesten een eind lopen om weg te komen. Ons doel was het station, zodat we met de trein naar de stad Buitenzorg konden. We waren op weg naar mijn grootvader. Gelukkig kregen we hulp van een bevriende Indonesiër die ons met paard en wagen een lift aanbood naar het station. Daar wemelde het van de vluchtelingen die werden bedreigd door Indonesiërs. Dat was erg angstig.
We kwamen in kloosterkampen terecht bij de Zusters Ursulinen. Dat was op een omheind terrein, dus dat voelde wel veilig.

Net toen de jongens en mannen van de vrouwen gescheiden werden en wij heel bang waren dat zij gefusilleerd zouden worden kwamen de Engelsen hen redden. Dat klinkt als een sprookje, maar het is echt waar".

Wat gebeurde er toen met jullie, bleven jullie in het kamp? Waar moest je heen?
"De stad Buitenzorg werd verdedigd door de Engelsen en Gurkhabrigade (elitetroepen uit Nepal). Daar hadden de Indonesiërs ontzag voor en daardoor kregen wij (veel later) de kans om via Batavia de reis naar Nederland te maken. Dat was een angstige reis voor ons. Wij reisden in het ruim van een troepen transport schip. We vertrokken als één van de eersten, dus we hadden geen bescherming van andere schepen. We werden in het Suezkanaal beschoten en zijn uiteindelijk door Amerikanen geholpen. We kregen o.a. kleding en toen zijn we rechtstreeks naar Nederland (Hoek van Holland) gevaren. In Nederland aangekomen werden de vluchtelingen over heel Nederland verdeeld. Wij kwamen in Zeist terecht.
Mijn vader en broer waren er al. Mijn grootvader helaas niet".

Reisden alle vluchtelingen naar Nederland (Nederlands Indië was een kolonie van Nederland)?
"Mijn grootouders waren Nederlands: één woonde in Rotterdam en de ander in Utrecht".

Hoe ging het toen verder?
"Toen ik in Zeist terecht kwam, ben ik op zoek gegaan naar een school. Ik was ongeveer 20 jaar. Ik vond een school en kwam er eigenlijk later pas achter dat ik in een examenklas zat. 'wonder boven wonder' ben ik geslaagd. Ik mocht van mijn vader, als beloning, met mijn klas mee naar Engeland. We gingen met de boot en verbleven daar 1 maand. Daar heb ik heel mooie herinneringen aan. Dat was een mooie tijd!

Toen ik nog in Nederlands Indië was had ik me ingeschreven bij de Technische Hogeschool in Bandung. Maar wij mochten daar niet meer zijn van de Indonesiërs, dus ik mocht daar niet starten. Toch kreeg ik deze inschrijving als certificaat zodat ik me in kon schrijven voor een vervolgopleiding in Nederland. Ik ben uiteindelijk bij Philips gaan werken op het laboratorium; daar heb ik 3 jaar gewerkt'.

Hebt u daar uw man ontmoet?
"Nee, Huub was leraar Engels in Zeist, aan de scholengemeenschap 'de Breul' . Daarvoor werkte hij bij de NS en via de NS konden wij een woning huren."

Wanneer zijn jullie getrouwd?
Dat is een moeilijke vraag, het is dan ook niet makkelijk om zo ver terug te moeten tellen!
"Huub, wanneer zijn wij ook al weer getrouwd?
Huub noemt de datum:
10-04-58. Ik was toen 31 jaar. En helaas mocht je toen niet blijven werken als je ging trouwen, dus toen ben ik ook naar Utrecht verhuisd.
We hebben 2 kinderen, 1 zoon en 1 dochter."

Hoe kwamen jullie in 'het mooie Herveld' terecht?
"We konden na de pensionering moeilijk een huis vinden dat we konden bekostigen. Door een kennis van onze dochter werden we gewezen op dit huis. Die kans hebben we aangegrepen, ook al kenden we niemand hier. Maar de mensen zijn heel aardig en we werden al snel in de dorpsgemeenschap opgenomen."

Zullen we het nu ook nog even over het boek hebben? Ik ben heel nieuwsgierig naar het ontstaan er van en dat u het op deze hoge leeftijd af hebt en uit geeft.
"Ik ben op latere leeftijd kunstgeschiedenis gaan studeren. Ik wilde mijn eigen studie kunnen betalen en geen gebruik maken van het salaris van Huub. Vandaar dat ik mee ging werken aan de restauratie van een kerk in Utrecht. Daar trof ik de

afbeelding van de Groene Man (het 'bladmasker'). Intussen maakte ik aantekeningen; een scriptie. Ik noteerde mijn bevindingen rondom het bladmasker. Toen wij verhuisden naar Herveld, ontdekte ik in de Protestants Hervormde Kerk in Herveld een muurschildering boven het koor van het bladmasker. Toen ging ik samen met Huub op onderzoek uit. Daar hebben we veel voor gereisd: we hebben vooral kerken in heel West-Europa bezocht en een fotocollectie gemaakt."

Ik vind het moeilijk om te begrijpen wat de benaming 'Logosmasker' betekent. Vandaar dat ik een stukje uit het boek citeer.
'Ik ging op zoek naar de geschiedenis van de kerk in Herveld en vond de beschrijving van een schildering op het koorgewelf waarvan in 1927 kon worden vastgesteld dat het een voorstelling van het Laatste Oordeel was met Christus, de Logos, als rechter met zijwaarts uitgestrekte armen. Ter hoogte van de mond bevond zich links een lelie-tak en rechts een zwaard, symbolen van barmhartigheid en gerechtigheid'.

Hoe gaat het eigenlijk als je een boek wilt uitgeven?
"Toen we besloten hadden dat het werk af was (mijn onderzoeken en de foto's die wij door de jaren heen gemaakt hebben) zijn we op zoek gegaan naar een uitgever. Wij dachten die te kunnen vinden in Utrecht (via de universiteit). Maar die stelde voor ons te hoge eisen.
Via een kennis kwamen we bij uitgeverij Elikser (Leeuwarden) terecht. En daar is het gelukt!"

Wat zullen jullie trots zijn: een eigen boek uitgeven op deze leeftijd.

"Dat zijn we zeker. Ik ben blij dat we steun gekregen hebben van een Stichting zodat het uiteindelijk ook gerealiseerd kon worden. Mensen kunnen via Internet: Uitgeverij Elikser/het Logosmasker het boekje vinden".

Hebt u naast deze studie nog hobby's waar u nu nog van kunt genieten?

"Zeker. Ik lees graag en ben heel geïnteresseerd in oude kerken. Wij hebben het NRC en Huub leest mij elke dag 'het Ikje' voor (vertelt ze glimlachend). Verder kon ik altijd heel erg genieten van de bloemen in de tuin, de vogels en het mooie uitzicht, maar dat wordt steeds moeilijker. Dat vind ik soms wel jammer, maar ik ben dankbaar voor mijn leven. Het is jammer dat 'gewone dingen voorbij gaan' als je er zelf niet meer van kunt genieten omdat je beperkt bent. Ik kan nog wel in de rolstoel naar buiten en binnen kan ik me nog aardig redden met een rollator, maar eigenlijk zit ik het grootste deel van de tijd in mijn stoel. Het is ook jammer dat veel vrienden en familie al overleden zijn. Het is natuurlijk fijn dat ik zo oud mag worden, maar het gemis is soms heel moeilijk."

Hoe redden jullie het met de boodschappen en het eten?

"Wij laten onze boodschappen bezorgen. Huub rijdt nog wel in onze auto, maar de boodschappen aan huis is gemakkelijk. Sinds kort hebben we een au pair (daar heb ik bij binnenkomst al kennis mee gemaakt). Ze spreekt geen Nederlands en een beetje Engels, maar we redden ons wel. Ze is aardig en heel behulpzaam."

Krijgt u nog wel eens bezoek, behalve dan van Mieke die hier regelmatig op bezoek komt?

"Ja hoor, al zou ik natuurlijk wel vaker bezoek willen.
Met oudjaar komt de buurman ons oliebollen brengen en hij krijgt dan een Indonesische lekkernij van ons. Een uitwisseling van een traktatie om te vieren dat er weer een nieuw jaar van start gaat.
Straks komt mijn zus nog op bezoek. Zij is 84 jaar en woont in Spanje. Nu is ze een aantal weken bij haar dochter in Hamburg en komt straks bij ons eten. Dat is heel gezellig!"

Intussen komt de zus binnen en gaat er gezellig bij zitten. Ze wist denk ik al van mijn komst. Het gesprek ging eigenlijk gewoon verder, maar dan met meer personen.
De zus vertelt over haar leven in Spanje, dat ook eenzamer wordt naarmate ze ouder wordt. Everdina geeft de wijze raad: "het wordt langzamerhand wel eens tijd dat je weer naar huis komt". De zus geeft dit lachend toe, maar het is natuurlijk een moeilijke beslissing…".

Ik wil u hartelijk bedanken voor de gastvrijheid en het mooie levensverhaal. Vond u het niet vervelend dat ik u die moeilijke
periode van de oorlog nog een keer liet vertellen?

"Nee hoor, maar het is altijd wel confronterend om er weer aan terug te denken. Maar we hebben het meegemaakt en het hoort bij mijn leven. Ik vond het heel gezellig. Ik ben blij dat het goed gegaan is. Ik was een beetje zenuwachtig: ik ben verkouden en als ik moet hoesten dan moet ik van de Thuiszorg uithoesten, maar ik vond dat dat niet kon tijdens een interview. Maar gelukkig heb ik er geen last van gehad."

Daar had u zich echt niet druk over hoeven maken hoor. We zijn allemaal mensen en weten dat zoiets ook kan gebeuren. Dat vind ik niet erg. Ik hoop dat als ik 97 jaar mag worden, dat ik dan ook nog zo te pas ben als u!

"Dat hoop ik ook voor u, ik vond het een heel gezellig gesprek en kijk uit naar de uitwerking. Komt u dan weer even aan?"

Zeker! Dat beloof ik. Intussen zal ik contact opnemen met de Protestantse Kerk en vragen of het boekje in de kerk mag liggen bij de Open Monumentendag op 14 september. Dat zou mooi zijn: dan kunnen de mensen meteen opzoeken waar ze het sculptuur kunnen vinden.
Gegevens over het boek:
Het Logosmasker; het kost € 18,50 en is te bestellen bij Uitgeverij Elikser (internet: uitgeverij Elik-

ser/het Logosmasker).
Er is ook een Engelse versie verkrijgbaar 'the Logos Mask' aangezien er veel afbeeldingen uit Engeland en andere landen in West-Europa in opgenomen zijn.

Het boek geeft een inkijk in de geschiedenis van de kerken en met name van de uitgehouwde afbeeldingen (Logosmaskers) die te vinden zijn in kerken; waarvan wij in het voorbijgaan misschien denken: mooi! Dit boek is in duidelijke taal geschreven, het is prettig om te lezen en de afbeeldingen achter in het boekje maken het geheel compleet.

Nadat ik afscheid heb genomen van Everdina, Huub en de zus, het nichtje en de au pair ga ik, weer via de voordeur, naar huis.

Wat een mooie ervaring weer, tjonge jonge, en wij maar puzzelen hoe we al onze activiteiten in één dag moeten passen. Dat heeft Everdina vroeger zeker ook gedaan: heel dapper om voor je eigen studie te werken als je ook al een gezin hebt om voor te zorgen. En laten we niet vergeten dat alle 'hulpstukken' die wij nu hebben (wasmachine, droger, afwasmachine, afhaalmaaltijden) toen zeker niet vanzelfsprekend waren. En áls ze er al waren, dan was het misschien ook niet eens te bekostigen.

Kortom: ik heb veel respect voor Everdina en Huub Hoffman: hoe mooi is het als je samen aan een boek werkt en het dan ook nog lukt om het af te ronden en uit te geven.

Een felicitatie waard én veel respect!

Jeanet

Oriëntatiecursus Christelijk geloof

Wilt u/wil jij graag meer weten over het christelijk geloof? Hebt u/heb jij vragen zoals: Wie is de God van de christenen en wie is Jezus? Uit belangstelling of omdat u/jij op zoek bent naar de zin van uw/jouw leven?

In de maanden oktober en november zal er vanuit de Protestante Kerk Herveld Slijk Ewijk een cursus gegeven worden die gaat over deze vragen. En over nog meer onderwerpen die met het Christelijk geloof te maken hebben: de christelijke feesten, de rol van de kerk, e.d. Dat gebeurt in 5 of 6 avonden.

De data zijn: 28 oktober, 4, 11, 18 en 25 november. En als we nog niet zijn uitgepraat dan hebben we 2 december als reservedatum geprikt!
We beginnen steeds om 18.00 uur met een gezamenlijke maaltijd, daarna is er een korte inleiding over het onderwerp van die avond en we gaan met elkaar in gesprek over dat thema. De avonden duren tot uiterlijk 21.00 uur.
Hartelijk welkom!

Mocht je meer willen weten over deze cursus of je willen opgeven om mee te doen dan kun je contact opnemen met Liesbeth Bouman, pastoraal werker van de Protestante Gemeente via telefoon/app:
06-13904166. Of via mail: pastoraalwerker@pgherveld.nl

Liesbeth

ProViaz BV

Voor uw financiële balans

- Administratieve ondersteuning
- Salarisverwerking
- Managementinformatie
- Jaarrekeningen
- Belastingaangiften

Het Dorpsplein 21
6674 BV Herveld
0488 - 712 412
info@proviaz.nl

Perlina Lingerie

Hoofdstraat 22, 6671 CD Zetten
0488-420211

Perlina Lingerie

Jarno Scholten Muziek

- Zangles
- Pianoles
- Keyboardles
- Accordeonles

Orchideestraat 5,
Herveld
Tel: 0488-431309
Mob: 06-45468746
jarnoscholten@hetnet.nl

Betuwe Podium 15 september

Fotograaf en opmaak: Rein de Jong

Activiteiten bij Den Tip

Herfstworkshops op vrijdag 18 oktober (19.00-21.00 uur) en zaterdag 19 oktober (10.00-12.00 uur).
Marianne van Workum en Riekie Coenen geven handige tips. De kosten, inclusief materialen, zijn 30 euro. Er kunnen maximaal 20 personen per workshop deelnemen. Inschrijven kan op de site www.museumboerderijdentip.nl

Slachtdag op 2 november (10.30-15.00 uur).
Altijd een publiekstrekker: Eigenaar Julian Horst komt met zijn team van De Vleeschhouwerij uit Zetten. Wie de winkel kent, ziet dat daar dagelijks vlees verwerkt wordt. Oude tijden herleven met een varken op de leer. Er wordt getoond hoe een varken uitgebeend wordt.

Graag tot ziens bij
Museumboerderij Den Tip

Lampionnenoptocht

Oranjevereniging
HERVELD ANDELST WOLFEREN LOENEN

Op vrijdag 1 november gaan we weer een feestelijke lampionnenoptocht lopen.

De inloop is vanaf 17.45 uur op het Dorpsplein en we starten om 18.30 uur.

Met versierde lampionnen maken we de straten van Herveld-Andelst kleurrijk in de donkere dagen.

Heb je geen lampion of lampje?
Geen probleem! We staan met onze kraam voor De Hoendrik zodat je dit bij ons kunt kopen.

Dit jaar is het thema 'jungle'. Natuurlijk is er weer een prijsvraag waar je mooie prijzen mee kunt winnen. Doe jij ook mee?

Meer informatie is binnenkort te vinden op de social media van de Oranjevereniging.
Na afloop staat er lekkere warme chocolademelk klaar.

We hopen weer veel enthousiaste kinderen én ouders te zien.

Oranjevereniging

De Nacht Van... OKTOBERFEST Bei

uns gibt es fröhliche Stunden!!! Herzlich willkommen!!!

Iedere tweede zaterdag in oktober vieren we De Nacht Van. Een weergaloos spektakel! Het feest der feesten. Het is inmiddels gewoonweg een begrip in Herveld-Andelst en omstreken. Ons jaarlijkse feestje is een mooi feest voor jong en oud. Ieder jaar geven we een thema aan ons feest en veranderen we de locatie in een mooi aangeklede en verlichte zaal.
Dit jaar vieren we de 15e editie van 'De Nacht Van' en dat doen we groots! Naast de gebruikelijke feestavond vol gekkigheid en vertier, hebben we ter ere van ons jubileum een bijzondere verrassing voor jullie. Net zoals de Slimmerikenkwis bij ons 10-jarig bestaan een extra toegift was, hebben we nu iets nieuws in petto.

We vieren dit weekend niet één avond maar we gaan twee avonden los. Beide avonden boordevol dikke pret!! Dit jaar gaan we op de Duitse toer!! Op **vrijdagavond 11 oktober** organiseren we de DNV Oktoberfest Zittingsavond.
De grote zaal wordt omgetoverd tot een feestelijke biergarten met lange tafels, waar jullie met vrienden kunnen genieten van Duitse gezelligheid. Optredens van **Timmy Tirol, Immer Hansi,** een **blaaskapel** en **DJ Mark** maken het plaatje compleet. Een perfecte aanvulling op de 15e editie van De Nacht Van!

De **zaterdag (12 oktober)** is traditioneel De Nacht Van. We blijven in Duitse sferen en vieren een mega Oktoberfest. Met gezellige bijpassende muziek en aankleding. Ook zijn er een paar heel speciale artiesten die ervoor zorgen dat het dak eraf gaat.

Dit wil je niet missen, dus zorg dat je op tijd je kaarten in huis hebt. De vrijdag is zo goed als uitverkocht. Voor de zaterdag zijn er nog wel kaarten te verkrijgen. Alle kaarten worden online verkocht via de volgende link:
DeNachtVan.eventgoose.com

Dus zoek je lederhosen op, trek je dirndl uit de kast en feest mee!!! We zien jullie graag allemaal terug op vrijdag 11 oktober en zaterdag 12 oktober.
Jawohl!!!

Groeten,
De mannen van 't Begin van 't Endt

A&K - Andelst

Copy-service | Drukwerk | Bouwtekeningen

Wil je ook zo'n mooi fotoproduct?

Kijk op

de familiedrukker.nl

alles op alles voor een mooi product!

Veldstraat 2, 6673 AJ Andelst
0488-454477
info@defamiliedrukker.nl

Openingstijden:
maandag t/m vrijdag
van 8.30 tot 17.00 uur

www.defamiliedrukker.nl

SCHAAP AUTOSCHADEHERSTEL

Heeft u schade aan uw auto, caravan of camper?
Dat kan de beste overkomen. Neem vrijblijvend contact met ons op. Wij herstellen dit snel en vakkundig.

Schaap Autoschadeherstelbedrijf B.V.
Industrieweg 11, 6673 DE Andelst
T. 0488 42 84 81 of 06 12 24 92 90
E. info@schaapautoschadeherstel.nl
W. www.schaapautoschadeherstel.nl

Het Dorpsplein 19

CRAZY FLOWERS

Bloemen & more

6674 BV Herveld

0488 - 453993

Voor elk
CRAZY moment
in je leven

Trendiez

HIPPE MODE & MEER

Iedere week nieuwe items

Het Dorpsplein 25, Herveld
Open van Woensdag t/m Zaterdag
Tel.: 06-10658990
www.trendiez-online.nl

KUBUSZORG

(Helpende) Huishoudelijke hulp
0-10 uur per week

Vind jij het leuk om schoon te maken en tegelijk iets voor een ander te betekenen? Kom dan werken als huishoudelijke hulp bij Kubuszorg in Andelst.

Je verricht voornamelijk huishoudelijke werkzaamheden bij cliënten thuis en bij de cliënten die wonen op onze locatie in Andelst. Daarnaast maakt je ook de algemene ruimtes van de locatie schoon. Je steekt graag je handen uit de mouwen, werkt hygiënisch en ordelijk en kunt taken zelfstandig uitvoeren.
Je hebt een MBO-diploma, niveau 2 of 3, maakt makkelijk contact en hebt oog voor de cliënten en de collega's. In deze functie heb je veel vrijheid om zelf je werktijden in te delen. De arbeidsvoorwaarden zijn conform de CAO Gehandicaptenzorg, FWG25.

Wie is Kubuszorg?
Kubuszorg biedt mensen met diverse problematieken (psychisch, psychiatrisch, LVB, ASS, verslaving in herstel etc.) persoonlijke begeleiding op maat.
Met professionele medewerkers ondersteunen wij cliënten in onze woningen, studio's en vanuit de individuele thuissituatie in Overbetuwe, Lingewaard en Arnhem.

Wil je meer weten?
Voor meer informatie over deze vacature kun je contact opnemen met Patricia Busch, (Teamcoördinator locatie Andelst) 06-27426218.

Wil je solliciteren?
Mail jouw je curriculum vitae en motivatiebrief mailen naar info@kubuszorg.nl.

Meer informatie over Kubuszorg vind je op www.kubuszorg.nl

Commerciële acquisitie naar aanleiding van deze vacature wordt niet op prijs gesteld.

Intocht Sinterklaas

Hij komt… hij komt… die lieve, goede Sint! Nog een paar weken en dan komen Sinterklaas en zijn Pieten weer aan in Nederland.

Oranjevereniging
HERVELD ANDELST WOLFEREN LOENEN

Wij hebben a vernomen dat hij graag langskomt in Herveld-Andelst op **17 november**. Op deze dag zal er een feestelijke intocht zijn door de straten van ons dorp.

We starten dit jaar om 13.30 uur op het Kerkplein (bij de St Willibrordus-school) en eindigen als vanouds op het Dorpsplein. Zorg dat je langs de route staat, want het wordt een groot spektakel met bijzondere trekkers en mooie oldtimers!
Op het Dorpsplein zullen we onder begeleiding van muziekvereniging St. Willibrordus Sinterklaas-liedjes zingen voor Sinterklaas en zijn Pieten. Hierna gaan we de Hoendrik in voor een gezellig programma **met optredens van jullie**! Vind je het leuk om op het podium voor Sint en Piet een klein optreden te geven? Mail je naam, leeftijd en je act naar oranjevereniginghervelddandelst@gmail.com.
Je mag nog op de foto met Sint en Piet en daarna sluiten we de middag af.

Op 17, 23 en 30 november zal er een kraam op het Dorpsplein staan waar we allerlei lekkernijen verkopen. Dit doen we natuurlijk samen met een paar Pieten. Schroom dus niet om op deze dagen gezellig langs ons kraampje te komen om al het lekkers voor de Sint-periode in te slaan.

Houd de Dorpskrant en de social media van de Oranjevereniging in de gaten om op de hoogte te blijven van de laatste ontwikkelingen.

Wij kijken uit naar een gezellige Sinterklaastijd.

Klein gedichtje

Ik wens je liefde, verwondering een stralende lach.

Ik wens je geluk gouden randjes, om de dag.

Ik wens je kracht voor als het even niet lukt en hoop dat jij vooral geniet.

Stichting Music
- The Addams Family

- **31 oktober, 1, 2 en 3 november 2024**

Maak kennis met Gomez en Morticia Addams!
Voor de meeste mensen die al eerder producties hebben gezien van Stichting Music zijn Jimmy Berns en Gerdine Taks-Witzier geen onbekenden. Al meer dan 30 jaar zijn zij betrokken bij Stichting Music. Beiden hebben dan ook maar twee producties gemist.

Voor dit stuk kruipt Jimmy in de huid van Gomez Addams en Gerdine vertolkt de rol van zijn vrouw, de mysterieuze Morticia Addams.

Jimmy , wie is Gomez Addams?
'Gomez is het hoofd van de familie Addams. Samen met zijn vrouw Morticia, dochter Wednesday, zoon Pugsley, broer Fester, butler Lurch en de oma's, Grootje en Graatje, voert hij de Addams clan aan. En zoals in elke familie geldt, heeft ook Gomez de nodige uitdagingen. Daar waar het in de eerste acte nog vooral veel gekkigheid is, worstelt hij in de tweede acte met het groot worden van zijn dochter en een vrouw die bij hem weg wil. Daarnaast brengt Gomez ook de nodige humor".

Gerdine, wat vind je er van dat je Morticia Addams mag spelen?
"Super leuk maar tegelijkertijd vind ik het ook de moeilijkste rol die ik tot nu toe heb gehad. Morticia is een duistere en ook wel een beetje vreemde vrouw, die een soort van schild om zich heen heeft. En daaronder schuilt toch ook een lieve vrouw. Omdat deze musical wat onbekender is, kostte het me meer moeite om te bepalen hoe ik invullingen wilde geven aan het karakter. Omdat er veel humor in zit zou je er gemakkelijk een typetje van kunnen maken, maar ik wil een diepere laag aan het karakter meegeven die zich gedurende de show ontwikkelt".

Hoe bereiden jullie je voor in deze rol?
"Heel veel teksten en dansen herhalen". Gerdine: "En ik neem dingen op, zodat ik daar in de auto mee kan oefenen". Jimmy: "Ik heb veel verschillende versies van The Addams Family gekeken en daar uit gehaald wat bij me past. In sommige versies heeft Gomez een Spaans accent, ik vind dat niet veel toevoegen en het past ook niet zo bij mij. Van Maike, onze regisseur krijg ik dan ook de ruimte om er ook mijn eigen draai aan te geven. Ze probeert ons echt aan het denken te zetten over ons karakter. "Waarom doe je dat, waarom zeg je dat, en welke actie hoort daarbij?" Daardoor ga je de rol steeds meer doorleven en begrijpen".

Tango d'Amor
"Ondanks dat beiden al lang meespelen bij Music hebben ze nog niet eerder samen een echtpaar gespeeld. Ooit wel een keer broer en zus, maar nog nooit samen een duet gezongen. Dansen deden ze wel eerder samen en dat komt mooi uit want Gomez en Morticia dansen in de voorstelling een echte liefdestango.

Gerdine: "Eindelijk kunnen we de dans skills die we 32 jaar geleden bij de eerste dansles, toen nog in het Dorpshuis in Herveld, hebben opgedaan in de praktijk brengen".

Waarom mag je deze voorstelling niet missen?
"Stichting Music maakt al meer dan 30 jaar mooie voorstellingen, en ook met The Addams Family gaan we weer knallen. Dus laat je niet afleiden omdat dit stuk wat onbekender is. Laat je vooral verrassen. Het wordt een komische avond, die voor de hele familie geschikt is. Vooral de scènes waarbij we met iedereen op het podium staan, zijn echt tof. Als straks alle dansen super strak zijn, begeleid door de muziek en de mooie lichtshow: dan gaan we echt knallen!

Koop je kaartjes
Ben je nou ook nieuwsgierig geworden naar deze voorstelling?

Koop je kaartjes op de website, www.stichting-music.nl/kaartverkoop.

De voorstellingen vinden plaats in De Hoendrik in Herveld op:
Donderdag 31 oktober 20:00 uur
Vrijdag 1 november 20:00 uur
Zaterdag 2 november 14:00 en 20:00 uur
Zondag 3 november 14:00 en 19:30 uur

Petra

Smederij Cornelis Pronk

Samen klaprozen maken met basisscholen: Ter Herinnering aan 80 Jaar Vrijheid.

In 2025 is het 80 jaar geleden dat Nederland bevrijd werd tijdens de Tweede Wereldoorlog. Bij dit belangrijke jubileum zijn er diverse herdenkingen en bijzondere activiteiten.

Ook de jeugd wordt daarbij betrokken: er wordt verteld over de geschiedenis, de gevolgen van de oorlog en de vrijheid.

In Andelst bij smederij Cornelis Pronk heeft ook een mooie activiteit plaats gevonden. Diverse basisscholen hebben in de smederij een klaproos gemaakt. Hierbij is zowel techniek als geschiedenis samengekomen. Op 13 september zijn leerlingen van groep 8 van de St. Willibrordus school uit Herveld langs geweest. Zij hebben allemaal een klaproos kunnen maken met een achterliggend verhaal.

De achtergrond van de Klaproos.
De klaproos is het symbool dat wordt gebruikt als eerbewijs aan de gevallen Engelse soldaten. Eerst alleen van de eerste wereldoorlog. Maar later ook voor alle andere gewapende conflicten waarin Engelse soldaten stierven. De felrode bloemen staan voor de offers die zijn gebracht voor de vrijheid waarvan wij dagelijks genieten.

Lotte Pronk
Smederij Cornelis Pronk

Uit de oude doos

Bron: Wilko Wittenberg beheerder facebook pagina 'Gemeente Valburg in het verleden'.
Emailadres: gemeentevalburg@hotmail.com.

Mocht u de familie, het bruidspaar en/of de jongeman op de foto's herkennen, dan horen wij dat graag.

U kunt een mail sturen naar kopij@dorpskrantha.nl of naar bovengenoemde mail.
Er mag natuurlijk ook een briefje in de brievenbus aan de Bredestraat Zuid 51 in Herveld.

Kabouter speurtocht in Hemmen

Hallo speurneuzen.
Het kabouterpad team van CNME Hemmen heeft voor jullie weer een spannende speurtocht uitgezet op zondag 13 oktober. Samen met het hele gezin kun je een gezellige en educatieve middag van 14.00 uur tot 16.00 uur beleven in het Hemmense bos.

Hoe gaat het in z'n werk ?
De start is tussen 14:00 uur en 14:30 uur.
(16:00 uur einde)
Je meldt je aan bij de mensen die aan de tafel bij de ingang van de Nonnenbrug/vijver aan de Veldstraat zitten.

Er zijn daar beperkt parkeerplaatsen maar er kan ook rondom de kerk geparkeerd worden of bij de kasteeltuin.

Nog beter: kom zoveel mogelijk op de fiets.
En: houd afstand van anderen!

Deelname per kind is 2,00.
Graag contant betalen er is geen pin aanwezig.

Je wordt welkom geheten en kijk nu maar eens of je een super grote kabouter ziet.

Daarna ga je met papa, mama, oma, opa of een andere volwassene op zoek naar de verschillende opdrachten. Je moet wel goed speuren hoor, want misschien hebben de kabouters zich wel verstopt? Zo probeer je alle kabouters op te sporen.

Groetjes van de kabouters
van het kabouterpad

Oplossing puzzel Blokje Om van september

M	H	**B**	R	A	M	B	A	K	K	E	**R**	I	**A**	U	T	**O**	P	T	I	E	**K**	A
																						L
C	I	A	L	I	S	**T**	I	L	L	E	M	A	N	H	E	R	V	E	L	**D**		E
E																				A		N
P		D	E	R	W	E	R	K	E	**N**	V	**M**	E	D	I	S	C	H		D		D
S		L																P		R		E
H		I		H	E	R	V	E	L	D	-	A	N	D	E	L		E		O		**R**
C		H		P												S		D		G		A
S		C		E		N	A	M	E	D	F	L	A	A	W	**T**		I		I		**S**
I		**S**		O														C		S		T
N		N		R	G	K	R	E	W	E	I	G	R	E	N	**E**	R	U		T		U
H		E																		E		N
C		K	U	E	**K**	N	A	B	O	I	G	E	**R**	E	K	E	B	S	**IJ**	R		N
E																						E
T	O	R	T	K	E	L	**E**	C	I	V	R	E	S	O	T	U	A	G	R	E	B	N

CBI CHARLIE BUNT INSTALLATIEBEDRIJF

Installatiewerk - Warmtepompen
Airco's - Zonnepanelen - Verwarming

www.charliebunt.nl
Andelst (0488) 42 00 57

Uw auto schoon en fris als hij bij Schimmel gewassen is

SCHIMMEL Autotechniek Andelst

Alles voor uw auto

- Werkplaats
- Autoverkoop nieuw en gebruikt
- Auto accessoires
- Airco
- Wasstraat
- Doehetzelf-wasboxen
- Stofzuigers
- Banden
- Uitlijnen
- Inbouw radio en navigatie

Wageningestraat 32 | 6673 DD Andelst | 0488 - 45 36 80
www.schimmel-autotechniek.nl

Scan de QR-code om € 50,00 te betalen voor Help Oekraine.
Gebruik de Camera App op je telefoon.

De QR-code is geldig tot 17 oktober 2024.

https://betaalverzoek.rabobank.nl/betaalverzoek/?id=tuf1DwsbSAS3RPm90q-b_g

Uitnodiging boekpresentatie

6 Oktober 2024 is het zover: de exclusieve en feestelijke boekpresentatie van mijn thriller *Blauw afscheid*.

Een bizar incident, een onverklaarbare notitie en een mysterieuze verdwijning.
Vijf KLM-collega's genieten van een fantastische safari in Pilanesberg Nationaal Park, totdat Madelon onvindbaar is. Alles wijst op een vrijwillig vertrek, maar bij Sara slaat de twijfel toe. Ze kent haar vriendin toch? Vastberaden haar te vinden, start ze haar eigen onderzoek dat chaotisch en moeizaam verloopt. Wie kan ze nog vertrouwen? Geheimen stapelen zich op, waarbij Sara zichzelf uiteindelijk keihard tegenkomt.

Nieuwsgierig geworden en lees je graag thrillers? Wil je een auteur uit het dorp spotten en als één van de eersten een gesigneerd exemplaar ontvangen? Mis deze kans dan niet en geniet van een inspirerende en gezellige middag. Speciale gast en interviewer: Marcel Kuijper (KLM-collega en oprichter/eigenaar *Affordable Africa Safaris*).

Extra leuk: voor vragen over safari-reizen, kun je na afloop bij Marcel terecht. Meld je gratis aan via de QR-code of via daisyelings@gmail.com en hoor alle ins en outs over mijn thrillerdebuut.

Kun je niet aanwezig zijn? *Blauw afscheid* is nu al te bestellen via www.godijnpublishing.nl en in alle (online) boekwinkels.

Ben jij erbij op 6 oktober? Ik kijk ernaar uit!

Hartelijke groet,
Daisy

Muziekvereniging

Sint Willibrordus

Mail: willibrordus.ha@gmail.com Insta: @muziekverenigingstwillibrordus

De blaadjes vallen van de bomen en de (muziek)noten pronken in de lucht, ook bij Sint Willibrordus. In september zijn we weer begonnen met onze lessen en repetities, en in oktober organiseren we een activiteit speciaal voor de nieuwsgierigen: een inlooprepetitie! Op de eerste maandag van de maand, op maandag 7 oktober, nodigen we alle geïnteresseerden uit – jong en oud, (ex-)muzikanten en enthousiastelingen – om binnen te lopen bij het grote podium in de Hoendrik en achter de schermen te kijken. Leerlingenorkest 2Gether repeteert van 19:00 tot 19:20, orkest Het Muziekgezelschap van 19:30 tot 21:00 en de Slagwerkgroep van 21:10 tot 21:40. Kom vooral langs voor wat muzikale gezelligheid!

Uit de oude doos

Spelen met muziek

t = fst

+

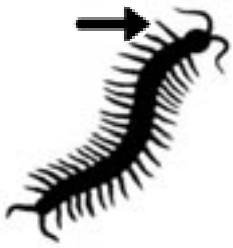

po = n

+

-d

ANTWOORD sept: Een muzikaal begin

Doneer de cheque aan de Dorpskrant

Tussen 8 en 17 oktober vallen bij alle huishoudens in Overbetuwe de cheques voor Overbetuwe Doet op de mat.

Overbetuwe Doet is hét platform voor bewoners-initiatieven in onze gemeente. Elk huishouden in Herveld en Andelst krijgt (twee keer per jaar) een waardecheque en kan deze doneren aan één of meer initiatieven naar keuze. De inwoners bepalen zo zelf welke initiatieven ze steunen. In **oktober** kan de cheque ook weer aan de **Dorpskrant** besteed worden.

Doneren in plaats van bij het oud papier deponeren
Op www.overbetuwedoet.nl is eenvoudig een overzicht op te vragen al alle initiatieven in Herveld-Andelst. Er is altijd wel een initiatief te vinden dat je kunt steunen. Het zou zonde zijn als de cheque bij het oud papier beland.

Geef kleur aan de Dorpskrant
Net als in 2022 doet de Dorpskrant mee, met de bedoeling extra inkomsten te verkrijgen om hiervan extra kleurenpagina's te drukken. Fotopagina's en aankondigingen van verenigingsactiviteiten komen veel mooier uit in kleur en met extra inkomsten kunnen we deze pagina's vaker in kleur afdrukken.

Op bovengenoemde website zijn de bestede bedragen per initiatief te zien. Ook de reeds afgeronde initiatieven zijn nog te bekijken.

Doneren via internet

Ga naar www.overbetuwedoet.nl. Klik op initiatieven.

Kies vervolgens *Herveld-Andelst* bij kies dorp.

Zoek op *dorpskrant* om ons initiatief snel te vinden.

Of ga rechtstreeks naar:

www.overbetuwedoet.nl/initiatief/1035

Cheque in de bus bij de redactie
Je kunt ook de cheque in de bus doen op de bekende inleveradressen van de dorpskrant:

Jeanet Rothoff (Bredestraat-Zuid 51, Herveld) of Paul Kogels (Binnenstraat 34, Herveld).

Alvast bedankt voor het doneren!
Bestuur en redactie

Dank je wel Wim

U hebt misschien al gezien dat er in de Colofon geen naam meer staat bij Bezorging.

Wim is gestopt! Hoe jammer wij dat ook vinden en hoe veel keer we niet geprobeerd hebben om hem toch nog over te halen te blijven. Hij is gestopt.

En Wim wilde geen bedankje of aandacht op een andere manier.
Maar dat doen we toch: Wim bedankt voor jarenlange goede zorgen, voor jouw goede contact met alle bezorgers en voor jouw onuitputtelijke energie om steeds weer nieuwe mensen te motiveren om onze Dorpskrant te bezorgen!

Dank je wel!

We hopen dat je nog jarenlang kunt genieten van je vrije tijd én van de Dorpskrant natuurlijk.

Bestuur en redactie
Dorpskrant HA

Uw lokale zelfstandige gehoorspecialist

- Een persoonlijk en onafhankelijk advies
- Contracten met alle zorgverzekeraars
- Korte wachttijd dus snel geholpen
- Winkel ook op zaterdag geopend

Hoe kunnen wij u helpen?

Hoorzorg aan huis

Service in Herveld

Winkel in Wageningen

Neem geheel vrijblijvend contact met ons op, we HOREN het graag!

de hoorwereld
beleef de wereld om u heen

Rustenburg 9 | Wageningen | 0317-745918
www.dehoorwereld.nl

Welkom bij RegioBank, al 20 jaar uw buurtzame bank!

Overal verdwijnen banken waar je nog zaken kunt regelen aan de balie. Je kunt namelijk alles zelf regelen via internetbankieren op je laptop of computer of via de app op je telefoon. Maar wat als… je toch graag persoonlijk contact wilt met je bank omdat je problemen ondervindt met je geldzaken? RegioBank, een kantoor dichtbij waar je gewoon even binnen kunt lopen. Wij kunnen jouw Bank in de Buurt worden!

Met de overstapservice en onze hulp is overstappen eenvoudig. Je wordt persoonlijk geholpen en als zelfstandig adviseur zijn we je vaste aanspreekpunt voor je financiële zaken. Fijn. Zo krijg je de persoonlijke aandacht die je verdient.
Groot voordeel is dat u alles onder één dak vindt: naast informatie over uw geldzaken, kunt u bij ons ook terecht voor uw hypotheek, makelaardij en uw verzekeringen.

Wij zijn gevestigd aan het Dorpsplein in Herveld in het kantoor van Den Hartog Financiële Diensten. Al 20 jaar zijn wij uw vertrouwde adres voor al uw bankzaken!

Wie zijn wij?
Carmen van Pommeren en Jolanda van Marwijk. Carmen woont in Herveld en werkt al 12,5 jaar bij RegioBank. Ze is een teamplayer, biedt een luisterend oor, deskundig en een aanpakker. Jolanda werkt sinds dit jaar bij RegioBank, maar zij is zeker geen onbekende in onze gemeenschap. Ze is sociaal, geduldig, behulpzaam en betrokken.
Beide dames zijn ook actief in het Verenigingsleven en dat maakt het contact met dorpsgenoten makkelijker.

Oktober is de spaarmaand voor de jeugd.

Voor kinderen kan een JongWijs pakket geopend worden. JongWijs is een financieel pakket met een spaar- en betaalrekening voor kinderen van 0 tot 18 jaar. Hoe ouder het kind wordt, hoe meer mogelijkheden er zijn. Kinderen leren stap voor stap omgaan met geld.

Met Zilvervloot Sparen spaar je een mooi bedrag voor je (klein)kind bij elkaar.
In oktober zijn de Kinderspaarweken. Basisschool leerlingen kunnen hun spaarpot legen en mogen dan een cadeautje uitzoeken. Voor deze kinderen organiseren wij in oktober De Biggenjacht. Houdt onze facebook pagina in de gaten voor meer informatie!

De voordelen van bankieren bij de RegioBank op een rij:

- Persoonlijk contact
- Dichtbij
- Alles onder één dak
- Bank voor de hele familie, jong en oud
- Eenvoudige producten: voor betalen, sparen en beleggen
- Zakelijke rekeningen
- Kasfunctie voor contante opnames en stortingen

Het is zeker de moeite waard om kennis te gaan maken met RegioBank en haar medewerkers. Indien u in 2024 besluit om de overstap te maken naar RegioBank dan ligt er een mooie cadeaubon van een plaatselijke ondernemer voor u klaar.

Dit doen wij niet zomaar: wij zijn al 20 jaar gevestigd aan het Dorpsplein in Herveld.

Kom langs op ons kantoor voor meer informatie.

Wij helpen u graag!

PRIJSPUZZEL DORPSKRANT OKTOBER 2024

DOE EENS EEN KEER MEE: LEUK. De eerste keer van het nieuwe seizoen krijgt U een aantal letters cadeau……

Beste dorpsgenoten: Voor u ligt een kruiswoordpuzzel, cryptogram of verzinsel gemaakt door een dorpsgenoot. Het is amateurwerk, dus een foutje kan. (Cr) staat voor cryptisch en (D) voor dialect. Voor de winnaar is er een leuke prijs. Zie onder.

HORIZONTAAL

A1 maandblad met plaatselijk nieuws **A14** plaats in de regio **B1** grootvader **B5** steek **B9** 69cm **B12** edelgas (dampkring) **B17** spil **B20** laag water **C5** zo **C12** grap **C16** reeds **C19** bijzonder lager onderwijs **D1** efkes **D8** stijf/houterig **D18** onbegroeide **E3** schuifbak **E6** Nederlandse spoorwegen **E11** deze appel is een kleur in Engeland **E18** geelbruin **F9** Herveldse jongensnaam ? **F16** spil **F19** zekere **G1** sap van Betuws fruit **G10** meisjesnaam **H1** zonnegod **H6** rond hout **H12** alle 26 op een rij (a…) **H20** senior **J1** hij, die het gedaan heeft **J7** feeks **J10** erg (café kan ook) **J18** balletrokje **K4** ezelgeluid **K12** randen **K20** middellijn **L7** zout **L16** staalvlechtwerk (verkocht Jantjes vroeger) **M1** jongensnaam **M9** loot **M13** slee **M19** belangrijk persoon **N5** schuifbak **N8** naziorganisatie **N14** paraplu **N18** Albert Hein **O1** polyvinylalcohol **O6** Hij regelt (nieuw in Andelst) **O14** **E**uropese Unie **P1** Toon: hulp voor dat land hard nodig **P10** die heeft klap van een ….. gehad (niet goed snik) **P20** verleden tijd **Q1** ruzie **Q8** vet/gezet **Q17** geheimtaal **R1** daar **R4** soort pannenkoekje **R12** 60 min. **R18** hoornlaag **S1** bon **S7** hip **S12** beroep

VERTICAAL

A1 In deze naburige plaats is de kastelein overleden ? (cr) **A2** leeg **A3** klepper **A5** deze drank is een plaats in België **A6** deze brandstof verkocht Cuum Eltink in de jaren zestig **A9** vogelhuizen o.a. om te broeden **A10** buislamp **A12** verkoopplaats van oude en gebruikte goederen **A14** plant (word o.a. deels gebruikt door bierbrouwers **A15** plus **A17** duikeling **A18** boomsoort **A20** buitenwijk van Andelst **B13** zuid oost (afk.) **B21** bankje bij de boer om ff te rusten **C8** United States (afk.) **C19** boei **D4** akelige **D11** computerservicebedrijf België **D15** rivier in Italië **D18** knock out (afk.) **E7** als het vastloopt, loopt het ….. **E14** aardig **E16** de st. (sint) van Zetten **F10** oorsprong **G2** een koppel of enkele **G3** steeg of weggetje **G6** senior **G13** oude lengtemaat **H18** races Assen **H20** stop **J4** kipproduct **J5** torn **J8** asociaal **K14** Andelst, Valburg en Herveld zijn…… **K17** vruchtennat **L9** cijfer **L19** bekende voetbalclub **M3** bloot **M6** sneeuwstorting **M11** buislamp **N8** Cees en dochter Lotte zijn meesters in het ….. **N15** windvrije **O1** sober **O2** plaats in Zeeland **O7** hip **O10** bijenhouder **O12** eentonigheid **O17** seconde (afk.) **P4** bewijs **P18** sprits **P20** talrijke **Q19** kleed **R7** 3.14 **R13** bolgewas om te huilen **R14** zangnoot **R21** ten name (afk.).

Ook deze keer is er een prijs voor de goede oplossing.

De winnaar kan een leuk **fruitpakketje** afhalen, geschonken door Fruitbedrijf **Vos** gevestigd in Driel en Andelst (in Andelst Rozenstraat 12A)
Bij meerder goede inzendingen wordt er geloot. De winnaar krijgt persoonlijk bericht. U kunt de oplossing mailen naar Dorpspuzzel@outlook.com of in de brievenbus doen, Fruithofstraat 16 in Andelst, voor de 14e van de komende maand. Vergeet niet te vermelden: Uw naam, telefoonnummer en mailadres.
Veel plezier!

Prijspuzzel oktober 2024 : invulblad met een aantal letters cadeau!

	1	2	3	4	5	6	7	8	9	10	11	12	13	14	15	16	17	18	19	20	21
A														h							
B																					b
C																					
D																					
E											y					w					
F										o											
G																					
H																					
J																					
K												k									
L																					
M						l															
N																					
O		v																			
P										m											
Q																					
R				c														e			
S																					
	1	2	3	4	5	6	7	8	9	10	11	12	13	14	15	16	17	18	19	20	21

Vul in:

H 16	D 6	L 7	M 2	P 5	H 6	A 20	S 2	D 4	O 2	R 18	S 10	B 13	E 15	M 14	L 16	S 5	Q 3	S 14	E 21	F 17

Remko Stevens
makelaardij

VERKOOP
AANKOOP
TAXATIES
HYPOTHEKEN

NVM

VERKOOP
AANKOOP
TAXATIES
HYPOTHEKEN

"Onze expertise is uw gemak"

Remko Stevens Makelaardij
Hoofdstraat 68
6671 CG Zetten
0488 - 75 07 21

info@remkostevens.nl
www.remkostevens.nl

Nederlands Register Vastgoed Taxateurs
vastgoedcert gecertificeerd
NWWI
funda

MEDISCH
PEDICUREMIRELLA
professionele verzorging van uw voeten

- Gespecialiseerd in diabetische, oncologische, reumatische en risico voet
- Gebruik van hypogeen producten
- Dealer van wandelwol

T. 065 756 8332
Kweepeer 28 | 6674 BT Herveld
pedicuremirella@live.nl

ProVoet
Aangesloten bij de Zorggroep voor eventuele vergoeding diabetes en geregistreerd in het kwaliteitsregister.

Passant
uitvaartzorg
Elkaar zien in het voorbij gaan

Begeleiding op maat in verdrietige dagen

Annelies Grabijn
Gesperdensestraat NZ 4
6668 MA Randwijk
06 - 273 412 17
info@passant-uitvaartzorg.nl

Arre-Jan van Willigen
Schaapsdrift 24
6871 XB Renkum
06 - 575 991 46
info@passant-gelderland.nl

0488 - 700 200
dag en nacht bereikbaar
www.passant-uitvaartzorg.nl

Een goed voorbereide uitvaart geeft later tijd en ruimte om in alle rust afscheid te nemen.

Wij nodigen u vrijblijvend uit tot het voorbespreken van de uitvaart.

Wij werken vraaggericht, nemen alle tijd voor u en hanteren duidelijke tarieven.

Bel of mail ons voor een afspraak!

Clara Fabriciusschool

De school waar je groeit!

ukkiepuk

KINDEROPVANG

De Clara Fabriciusschool en kinderopvang Ukkiepuk organiseren PeuterPlezier ochtenden!

Om uw kind op een laagdrempelige manier kennis te laten maken met leeftijdsgenootjes, de peutergroep van Ukkiepuk en de basisschool, organiseren wij PeuterPlezier! Alle kinderen tussen de 2 en 4 jaar uit omgeving Herveld-Andelst zijn dan van harte welkom om gezellig te komen spelen. Uiteraard staat er voor de papa's en mama's een lekker kopje koffie of thee klaar. PeuterPlezier start om 9.30u en duurt tot uiterlijk 10.30u. De activiteiten vinden plaats in en om de Clara Fabriciusschool. U kunt naar binnen via de hoofdingang.

We hopen u en uw peuter daar te gaan zien!

Planning

- Vrijdag 11 oktober | Voorleesactiviteit
- Vrijdag 29 november | Pietengym
- Woensdag 12 februari | Gezellig spelen met kleuters
- Vrijdag 11 april | Lenteknutsel maken
- Woensdag 18 juni | Samen buiten spelen

SamenGoedWonen
Woonstichting Valburg 40 JAAR

Je vindt alles over ons op **www.wstvalburg.nl**

MOBILITEIT BEGINT BIJ
DE BEIJER

BOSCH Service
BOVAG

In- en verkoop van alle merken auto's

Verhuur van personen- en vrachtbussen

Reparatie en onderhoud

Carwash/wasboxen

Mobiliteitscentrum
DE BEIJER

Mobiliteitscentrum De Beijer BV
Verbindingsweg 2B • 6674 DL Herveld (t.o. Station Zetten)
0488 491503 • info@de-beijer.nl • www.de-beijer.nl

Thema: Halloween

Funpagina

Voor iedereen!

Woordzoeker:

TRICK
KINDEREN
VAMPIER
POMPOEN
WEB
TREAT
ENG
SPOOK
SNOEPJE
LICHTJES
GEESTEN
HALLOWEEN
SPINNEN
VERKLEDEN
SPANNEND

H	H	B	S	N	O	E	P	J	E	V	K
A	K	I	K	N	R	N	X	G	N	E	Z
L	S	N	P	E	M	K	N	S	Z	E	D
L	P	E	O	D	R	E	I	P	M	A	V
O	A	T	M	E	Y	J	L	I	X	X	M
W	N	S	P	L	N	E	K	N	Q	Y	W
E	N	E	O	K	L	W	C	N	N	E	S
E	E	E	E	R	F	B	I	E	B	T	P
N	N	G	N	E	S	G	R	N	V	A	O
G	D	A	G	V	C	U	T	U	T	E	O
S	K	I	N	D	E	R	E	N	N	R	K
L	I	C	H	T	J	E	S	F	V	T	Q

Sudoku:

4			9				1	3
6		9					4	
	2	8						
	7			3	4			
2			6		9			8
			7	8			5	
						7	3	
	8					2		5
7	1				5			4

Recept Pompoenballetjes van Oreo

Ingrediënten:Recept van: apumpkinandaprincess.com

- 36 Oreo koekjes
- 230 gram roomkaas zacht
- 340 oranje chocodruppels om te smelten (of witte chocolade met oranje kleurstof)

Instructies:

1. Verpulver de Oreo koekjes in een keukenmachine tot ze fijn verkruimeld zijn.
2. Meng de roomkaas erdoor tot het goed gemengd is.
3. Schep in balletjes van 2,5 cm. Zet 15 minuten in de koelkast op een met bakpapier bedekte bakplaat.
4. Gebruik een tandenstoker om lijnen in de Oreo balletjes te maken zodat ze op pompoenen lijken. Zet 10 minuten terug in de koelkast.
5. Smelt ondertussen oranje choco-druppels au bain-marie of in de magnetron volgens de aan-wijzingen op de verpakking.
6. Doop de oreoballetjes in gesmolten chocolade, schud het overtollige eraf en leg ze terug op de beklede bakplaat. Versier direct met een klein pretzelstokje en bladglazuurdecoratie. (zie afbeelding)
7. Zet in de koelkast tot het moment van serveren.

Door: Jolie Tileman

Dank aan: Kids N Fun.nl

Aannemersbedrijf TBB

Verbouw/Nieuwbouw
Renovatie/Restauratie
Brand-, Inbraak-,
Water- en stormschade

Romeplein 1, 6674 AR Herveld
Tel. 0488 420 806

www.tbbor.nl

Verloskundige zorg - Borstvoedingsbegeleiding - Anticonceptie zorg - Echobureau

Verloskundigenpraktijk Overbetuwe

Hoofdlocaties
Zetten, Hoofdstraat 74
Schuytgraaf, Wassenaarweg 40

Spreekuurlocaties
Heteren, Prinsenhof 4
Herveld, Het Dorpsplein 11

Met oog voor de wensen en ervaringen van de zwangeren, kleinschalige karakter en een persoonlijke benadering

www.verloskundigenoverbetuwe.nl (0488) 44 03 04
Voor dringende vragen kun je ons altijd bereiken op (06) 83 65 82 59

RegioBank
zelfstandig adviseur
De buurtzame bank

DEN HARTOG

Loop eens binnen bij:
Den Hartog - RegioBank
Het Dorpsplein 40
6674 BW Herveld
T 0488 - 45 10 38
E info@mhg-groep.nl
W www.den-hartog.nl

Ballonvaart 27 en 28 augustus

Fotograaf en opmaak: Rein de Jong

Probleemprojecten

Er zijn veel problemen in deze wereld, en gelukkig zijn er ook veel manieren om die op te lossen. Dat is niet iets wat alleen de overheid, goede doelen of genieën kunnen doen: we moeten samenwerken voor een betere wereld.* Probleemprojecten *stelt u voor aan ingenieuze ideeën, ontzagwekkende ontwikkelingen en compassievolle collectieven.

Deze maand: Mary's Meals.
Elke dag één maaltijd: het lijkt weinig, maar voor veel kinderen zou zelfs dit een luxe zijn. Nog steeds zijn er over de wereld miljoenen en miljoenen kinderen die leven in chronische armoede, oftewel die de hele tijd arm zijn. Dat kan grote gevolgen hebben, van ondervoed en daardoor ziek zijn tot niet meer naar school gaan. De stichting Mary's Meals wil dit veranderen. Zij wil elk kind wereldwijd in ieder geval één maaltijd per dag geven. En het liefst op school.

Mary's Meals begon helemaal niet als strijd tegen armoede en honger onder kinderen. In 1983 ging de Schotse Magnus MacFarlane-Barrow, de oprichter van de stichting, met zijn familie naar het heiligdom voor Maria in Medjugorje in Bosnië. Het betekende veel voor hem en zijn broer Fergus, want daar hervond het gezin het katholieke geloof. Negen jaar later hoorden ze over de burgeroorlog die in Bosnië plaatsvond. Ze wilden graag de hulpverlening daar ondersteunen en hielden lokaal een inzameling. Thuis hadden ze al snel voedsel, kleding, medicijnen en gelddonaties klaarliggen. Samen brachten ze de goederen naar Bosnië, maar toen ze terugkwamen in Schotland, bleken de volgende donaties alweer klaar te staan. Magnus gaf zijn baan op om heen en weer te kunnen rijden zolang de mensen wilden geven. Hij is nooit meer gaan werken.
Op een dag in 2002 kwam Magnus met de voedselhulptak van zijn organisatie Emma tegen, die niet lang meer te leven had als gevolg van AIDS. Haar oudste zoon Edward vertelde aan hem wat hij zou willen in het leven. "Ik wil voldoende te eten hebben en op een dag naar school kunnen gaan," zei hij. Daarop besloot Magnus zijn stichting een minder brede focus te geven. Hij hernoemde de stichting Mary's Meals, met het doel om elk kind met chronische honger op schooldagen één maaltijd te geven. Het werd een groot succes. Ondertussen voeden ze bijna 2,5 miljoen kinderen elke dag dat ze naar school gaan.

En honger is niet het enige wat Mary's Meals bestrijdt. Ook zijn er meer kinderen die naar school gaan, kunnen ze zich op school beter concentreren en leren ze daardoor meer. Dat zorgt weer voor betere prestaties op school. Daarnaast gaat de gezondheid en het welzijn van de leerlingen ook vooruit. Op de langere termijn zorgt het ook voor meer gemeenschapssteun voor de scholen, voor ondersteuning bij kleine boeren en vindt de overheid schoolvoeding belangrijker.

Deze veranderingen waren bijvoorbeeld zichtbaar in Malawi, een land in Afrika. Op scholen met Mary's Meals waren de inschrijvingen bij de scholen, drie jaar na de invoering, met 35% gestegen. Ook steeg het aantal kinderen die hun examens halen met 12%. Een docente in het land vertelde aan de stichting hoe het vroeger was: "De leerlingen kwamen niet naar school en als ze al naar school kwamen, konden ze zich niet concentreren in de klas. Ze hadden altijd erge honger en dat maakte het moeilijk om hen les te geven. Nu is het tegenovergestelde het geval. Dankzij dit programma komen meer leerlingen naar school; ze blijven op school en ze verbeteren hun prestaties. Indien Mary's Meals niet langer maaltijden zou aanbieden, zouden veel kinderen wegblijven." Oprichter Magnus belooft dan ook om de kinderen die honger hebben te zullen blijven voeden zolang het nodig is.

https://www.marysmeals.nl/

Simone

Oppasdienst in Herveld en Andelst

Wilt u graag een avondje uit en lukt het u niet om oppas te vinden?
Bel dan met:

Aafke. Telefoon nummer: 0619603389. Email: aafke.hendriksen@gmail.com.

Isabel. Telefoon nummer: 06-13746688. Email: Isabelvandeursen08@gmail.com

Loek. Telefoon nummer: 06-17150300. Email loek.gonzalo@gmail.com.

Sofie. Telefoon nummer: 06-83642173. Email sofieherckenrath@gmail.com
Sofie is 14 jaar en woont in Herveld. Ze is beschikbaar op vrijdag, zaterdag avond en zondag overdag.

Zoekt u oppas **voor uw huisdier(en)** tijdens uw weekendje weg of tijdens uw vakantie?
Denk dan aan: Jolie 'Modderpootjes': te bereiken via Whatsapp: 06-59329070 of via social media: @modderpootjes

Wij hopen dat door dit bericht meer jongeren geïnspireerd raken en zich ook aanmelden voor de oppasdienst! Dat kan via kopij@dorpskrantha.nl.
Indien degenen die op de lijst staan, niet meer beschikbaar zijn, dit graag doorgeven aan kopij@dorpskrantha.nl. Het is erg vervelend als mensen bellen voor oppas en te horen krijgen dat je dit niet meer doet. Dank je wel.

De redactie

Groot worden in een vertrouwde veilige omgeving
Dat is Ukkiepuk Kinderopvang

Een fijne plek in huiselijke sfeer
waar kinderen van 0 t/m 12 zich kunnen ontwikkelen
en waar tijd en ruimte is
om plezier te maken en avonturen te beleven

Kinderopvang Ukkiepuk
St. Walburg 24a
6671AS Zetten
0488454116
www.kinderopvangukkiepuk.nl
info@kinderopvangukkiepuk.nl

Meer weten?
Kom gerust kijken of vraag informatie aan:

JANSSEN HERVELD BV
BOUWBEDRIJF
NIEUWBOUW | VERBOUW | ONDERHOUD

Hoofdstraat 165
6674 BC Herveld
Tel. (0488) 45 13 85
Fax (0488) 45 38 11
E-mail info@janssenherveld.nl
Internet www.janssenherveld.nl

1-1-2
ALS ELKE
SECONDE TELT

TAXI: Rothoff 451239 en De Beijer 491503
Dierenambulance: 026 - 3649111
Openbaar vervoer: 0900 - 9292
Regiotaxi KAN: 0900 - 2666399
Geen spoed, wel politie: 0900 - 8844

GASTOUDEROPVANG
De Flierefluiters

Gespecialiseerde peuteropvang. Bij voldoende aanmelding VVE (zonder indiciatie mogelijk). Iedereen is welkom, ook baby's!
Uitdagende en kleinschalige leeromgeving, doen en ervaren, hoge zelfstandigheid stimulans. Binnen en buiten spelen. Geen tv.

Contact via 06-37458056 of GO-deflierefluiters@hotmail.com
Tielsestraat 188, Andelst

De Posthoorn
Café Cafetaria

Café met terras
Biljard - Darts - Pool

Tielsestraat 215 - 6673 AC Andelst
Tel. 0488 - 451 404

Cateringservice
Koud & warm buffet
bbq & hapjes

www.cafetariaposthoorn.nl
info@cafedeposthoornandelst.nl
Facebook:deposthoornandelst

HERCKENRATH
bouwservice

Tel.: 0488 - 451735/ 06 - 23109163

Aan- en Verbouw - Complete badkamers en toiletten
Metsel en Tegelwerk - Onderhoud en Renovatie

www.herckenrathbouwservice.nl

AED's in Herveld en Andelst

Naam	Adres	Plaats	Plaats AED	Beschikbaarheid
SVHA / TVHA	Zandakkers 43	Herveld	Buiten	24 uur/dag
Kloek wonen met Zorg	Europaplein 1	Andelst	Buiten	24 uur/dag
Hoofdstraat bij geldautomaat	Hoofdstraat 128 e	Herveld	Buiten	24 uur/dag
Museumboerderij Den Tip	Merkenhorststraat 2	Herveld	Buiten	24 uur/dag
Fam. Esschendal	Tusculum 13	Herveld	Buiten	24 uur/dag
Basisschool St. Willibrordus	Hoofdstraat 152	Herveld	Buiten	24 uur/dag
Siefkes Fin. Advies	Wilhelminastr.4	Andelst	Buiten	24 uur/dag
Huisartsencentrum Herveld	Dorpsplein 11	Herveld	Binnen	Openingstijden
Fysiotherapie Wijnhoven/Gierman	Hoofdstraat 85 a	Herveld	Binnen	Openingstijden
Look-o-Look	Geurdeland 5	Andelst	Binnen	Openingstijden
Milieustraat	Engelandstraat	Andelst	Binnen	Openingstijden
De Schalm	Wanraaij 4	Andelst	Binnen	Openingstijden
Fit to All	Hoofdstraat 64	Andelst	Binnen	Openingstijden
de Belgrom (Protestantse Kerk)	Schoolstraat 3	Herveld-Z.	Buiten	24 uur/dag
Betuwe Express	Onderstalstraat 4	Herveld	Binnen	Openings/kantoortijd.
Iveco Nederland	Wanraaij 9	Andelst	Binnen	Openings/kantoortijd.
Reith & ten Böhmer Accountants	Buskesdries 13 B	Andelst	Binnen	Openings/kantoortijd.
Clean Mat Trucks	Wageningsestr.17	Andelst	Binnen	Openings/kantoortijd.
Andalhof	Hoofdstraat 73-75	Andelst	Binnen	24 uur/dag
Bram Bakker	Slopsestraat 5	Herveld	Binnen	24 uur/dag
Spronk Bakkerijmachines	Kortestraat 2	Andelst	Binnen	Openings/kantoortijde.
Plan de Woerden Fase 1	Hazenakkers 5	Herveld	Buiten	24 uur/dag
ATV Safety	Geurdeland 7	Andelst	Binnen	Openings/kantoortijd.

Wat u moet weten

Afvalstraat	Gemeentewerf	Openingstijden: maandag en dinsdag gesloten.
	Engelandstraat 4, Andelst	woensdag t/m vrijdag: 12.30 - 15.30 uur.
	Tel. 14 0481	zaterdag 10.00 - 14.00 uur.
Apotheek	Apotheek Midden Betuwe	Tel. 0488-420911
	Hoofdstraat 46, Zetten	Openingstijden: ma. t/m vr. 08.30 - 17.30 u.
	buiten openingstijden voor spoedrecepten	Dienstapotheek Arnhem-Zuid:
		tel. 026-3214882
	DA drogisterij	Openingstijden: ma. t/m vr. 08.30 - 17.30 u.
	Het Dorpsplein 5, Herveld	zaterdag van 09.00 - 17.00 u.
		Recepten op werkdagen voor 11.00 u. aangevraagd bij huisarts
		volgende werkdag vanaf 16.00 u. af te halen
BOA's	Gemeentelijke toezichthouders	info@overbetuwe.nl. Telnr. 0481-362300.
		of via 14-081 of 'Makkelijk Melden' app.
Dierenbescherming		Tel. 144
Dierenambulance	Arnhem 026-3649111(ook voor Herveld-Andelst)	www.dier.nu/dierenambulances-van-dierenlot
	landelijk nummer 0900-0245	
Dierenkliniek	De Lingehoeve	Tel. 0488-482900 (algemeen nummer)
	Veldstraat 3a, Lienden	
	Locatie Zetten: Beatrixstraat 11	Tel. 0488-451213 (Zetten)
	Spreekuur Zetten uitsluitend	Openingstijden: ma. t/m vr. 08.30 - 12.00 u.
	op afspraak.	en 13.00 - 19.00 u. (tussen 12 en 13.00 u.gesloten)
Fysiotherapeuten	Maatschap Fysiovier+	behandeling volgens afspraak.
	Julianaplein 11, Zetten	Tel. 0488-451327
	Fysiotherapie en Manuele Therapie	behandeling volgens afspraak.
	Wijnhoven/Gierman	Broekstraat 18, Valburg. Tel. 0488-431002
	de Zandakkers'(Wijnhoven/Gierman)	Hoofdstraat 85a, Herveld. Tel. 0488-422261
Oefentherapeut Cesar	A.C. Ronteltap	Email: info@oefentherapiezetten-herveld.nl
	Julianaplein 11, Zetten	Tel. 0488-421736
Huisarts	Huisartsencentrum Herveld	Tel. 0488-451457
	Het Dorpsplein 11, Herveld	Spoedgevallen: tel. 0488-453004
	Spreekuur volgens afspraak.	Receptenlijn Herveld: tel. 0488-421415
	Huisartsencentrum Zetten	Tel. 0488-451219
	Brittanjesingel 2, Zetten	Spoedgevallen: tel. 0488-454278
	Spreekuur volgens afspraak.	Receptenlijn Zetten: tel. 0488-421633
Huisartsenpost	Mr. D.U. Stikkerstraat 122	Tel. 0900-1598 (of 026-389 96 96)
Arnhem-Zuid	6842 CW Arnhem	Openingstijden ma.t/m vr. 17.00 - 23.00 u.
		Weekenden, feestdagen 08.00 - 23.00 uur
Huisartsenpost	Wagnerlaan 55 Arnhem	Tel.0900-1598 (of 026-389 96 96)
Arnhem-Noord	naast Spoedeisende Hulp in Rijnstate	Openingstijden ma.t/m vr. 17.00 - 08.00 u.
		Weekenden, feestdagen 24 uur per dag
Mondhygieniste	Stefanie Herckenrath-Janssen	Tel. 0488-452011 of 06-29274767
	Bredestraat Zuid 48 a	
Oud Papier	door SVHA	Elke eerste zaterdag van de maand
Politie Herveld-Andelst	Wijkagent Ronald	Tel. 0900-8844
	Politiebureau Elst	en/of www.politie.nl bij contact...
Post.nl Servicepunt	Coop Post: Het Dorpsplein 8, Herveld	
Rijbewijskeuringen CBR Elst	www.regelzorg.nl en E:info@regelzorg.nl	Tel. 088-2323300
Sociaal Team H-A	Hoofdstraat 128 E, Herveld	Tel. 14-0481
	inloopspreekuur donderdag: 10-11 uur.	E: sociaalteam@overbetuwe.nl
Straatverlichting defect	www.gemeenteoverbetuwe.nl	Tel. 14-0481
	melding maken van...	via site: melding kapotte straatverlichting
Tandartsen	familie Berendsen	Tel. 0488-452849
	Het Dorpsplein 34, Herveld	behandeling volgens afspraak.
	Samenwerkende Tandartsen Zetten	Tel. 0488-452415 (behandeling volgens afspraak)
	Hoofdstraat 12, Zetten	E:hoofdstraat@samenwerkendetandartsen.nl
	W: www.samenwerkendetandartsen.nl	/praktijken/zetten-hoofdstraat
Trombosedienst	Trombosedienst CWZ Waalsprong	Openingstijd: ma t/m vrij: 08.00 - 11.00 uur
	Carbatinastraat 3 Nijmegen	
Verloskundigen	Verloskundigenpraktijk	
	Buik Baby Borst tel.06-20080015	www.verloskundigenpraktijkbuikbabyborst.nl
	Overbetuwe tel.0488-440304	www.verloskundigenoverbetuwe.nl
Vrijwilligers steunpunt	E: helpeninoverbetuwe@fortewelzijn.nl	geldersehanden.nl/helpeninoverbetuwe
	Algemene Hulpdienst Elst	T0481-374926 ma.t/vr. tussen 9-10 uur bellen

ACSI Kampeerreizen

Ga samen met andere kampeerliefhebbers op avontuur en zoek tijdens de wintermaanden de zon op in de zuidelijke streken van Europa. Met uw eigen kampeermiddel maakt u een ontspannen reis waarbij u een flinke dosis vitamine D opdoet. Onze reizen worden begeleid door ervaren reisleiders. Zij nemen u mee op unieke excursies, zodat u een land of regio goed leert kennen. En het voordeel van vakantievieren in de winter, is dat het op toeristische plekken veel minder druk is. Ziet u het al voor zich? Ontsnap dan met ons mee aan de Nederlandse winter en geniet van de zon in Spanje of Portugal.

Zuidoost Spanje

41 dagen | vanaf € 2.099*

Vertrekdatum: 4 februari 2025

- Barcelona en Sagrada Família
- Alicante en Valencia
- Nationaal park Cabo de Gata en Cartagena

Algarve & Coto Doñana

38 dagen | vanaf € 1.799*

Vertrekdatum: 30 januari 2025

- Tavira, Lagos en Albufeira
- El Rocío en Parque National de Doñana
- Sevilla en Córdoba

Andalusië

39 dagen | vanaf € 2.199*

Vertrekdatum: 30 januari 2025

- Valencia, Granada, Sevilla en Córdoba
- Andalusische Paardrijschool
- Ronda, de witte dorpen, Costa de la Luz en Madrid

Meer info

Ga voor ons complete aanbod naar ▶ acsireizen.nl

** Alle prijzen zijn per persoon, o.b.v. 2 personen en excl. reserveringskosten à € 25,- p.b., calamiteitenfonds à € 2,50 p.b. en SGR-bijdrage à € 5 p.p.*

Junior coördinator service & onderhoud

Ben jij op zoek naar een uitdagende functie met een grote verscheidenheid aan projecten, waarbij je de kans krijgt om te werken op de meest bijzondere locaties in Nederland?

Ben je geïnteresseerd en wil je meer weten?

Bel ons: +31 488 451 951

Dutch Masters of Steel since 1667